

FICHA DE PROPIEDAD

Mundo Urbano · 02 May 2026

Clave: DeOrVe41fa13

ID: departamento-en-venta-origina-santa-fe-contadero

Operación: Venta

Departamento en venta Origina Santa Fe Contadero

2 recámaras · 2.5 baños · 128m2 · venta · Sin muebles
Carretera San Mateo Santa Rosa, 99, Contadero, Ciudad de México, Ciudad de México

PRECIO OFERTADO

\$ 12,700,000 MXN



2

RECÁMARAS



2

completos

+ 1 medio (1/2)

BAÑOS



2

ESTACIONAMIENTOS



128

construidos

+ 14 m² adicionales

METROS CUADRADOS

CARACTERÍSTICAS DESTACADAS

- Jardín
- Línea Blanca
- Área de lavado
- 1/2 baño de visitas
- Terraza / Balcón
- Cuarto de servicio con baño
- Estacionamiento visitas
- Bodega
- Mascota
- A/C
- Amueblado
- Comedor
- Sala
- Cocina integral
- Family

GALERÍA DEL INMUEBLE

Vista previa de los principales espacios

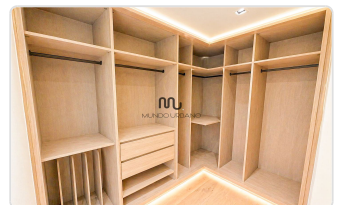
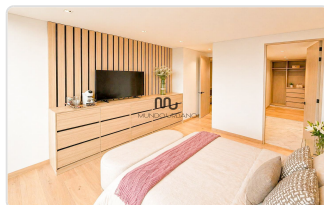
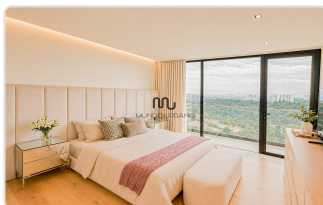
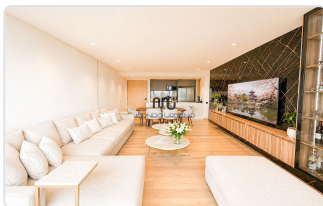
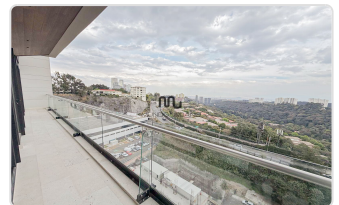

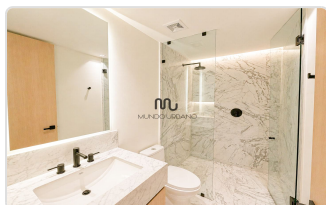
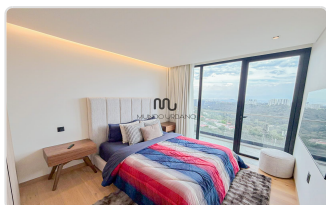

DESCRIPCIÓN

Departamento de Lujo en venta · 2 recámaras con muebles

Residencial: Origina Santa Fe

Descubre este increíble departamento con diseño increíble, ubicado en Origina Santa Fe, un residencial exclusivo y vanguardista diseñado por los renombrados Artigas Arquitectos y Mariana Rivera.

+Tipo de operación: Departamento con muebles en venta de 2 recámaras

+ Ubicación: Origina Santa Fe, Cuajimalpa, CDMX.

Características del Departamento:

- Superficie Total: 128m² (114m² habitables)
- Balcón transversal: 14m² con vistas a la ciudad
- Recámaras: 2 amplias recámaras
- Baños: 2 baños completos y 1 medio baño para visitas
- Family Room: Espacio ideal para área de televisión o estudio
- Sala y Comedor: Áreas muy amplias y luminosas
- Cocina: Moderna cocina con barra de mármol y acabados de lujo
- Pisos: De madera de alta calidad
- Área de Lavado
- Estacionamiento: 2 cajones disponibles
- Precio incluye muebles

Ubicación Estratégica: Origina Santa Fe está situado cerca del Parque La Mexicana, uno de los pulmones verdes más grandes de la ciudad, y ofrece conectividad directa con avenidas principales, facilitando el acceso a lo mejor que Santa Fe tiene para ofrecer

¡Descubre una nueva forma de vivir en Origina Santa Fe! Contáctanos para más información o para agendar una visita!

DATOS DEL DESARROLLO

AMENIDADES DEL DESARROLLO

- | | | | |
|---|--|--|---|
| <input checked="" type="checkbox"/> Salón de juegos | <input checked="" type="checkbox"/> Cine | <input type="checkbox"/> Cancha de Tenis | <input checked="" type="checkbox"/> Parking visitas |
| <input checked="" type="checkbox"/> Terrazas | <input checked="" type="checkbox"/> Salón de eventos | <input checked="" type="checkbox"/> Ludoteca | <input checked="" type="checkbox"/> Jardín |
| <input checked="" type="checkbox"/> Business Center | <input checked="" type="checkbox"/> Asador | <input type="checkbox"/> Cancha Pádel | <input type="checkbox"/> Vapor/sauna |
| <input checked="" type="checkbox"/> Gimnasio | <input type="checkbox"/> Jacuzzi | <input type="checkbox"/> Alberca | |

GALERÍA DEL DESARROLLO

Vista previa de los principales espacios



DESCRIPCIÓN DEL DESARROLLO

Origina Santa Fe – Residencial Exclusivo y Vanguardista

Descubre Origina Santa Fe, un residencial diseñado por los renombrados Artigas Arquitectos y Mariana Rivera, que redefine el lujo y la funcionalidad en la Ciudad de México. Este desarrollo destaca por su arquitectura contemporánea, diseño atemporal y acabados de la más alta calidad. Actualmente disponible en su primera etapa con una torre, Origina Santa Fe ya ofrece una experiencia de vida excepcional.

Características Principales del Residencial:

- Más de 10,000 m² de áreas verdes funcionales que promueven el bienestar y la comunidad.
- Diseñado por expertos con más de 80 años de experiencia en arquitectura y diseño de interiores de primer nivel.
- Ubicación privilegiada con acceso rápido al sur, centro y poniente de la ciudad.
- Cercanía a universidades prestigiosas, hospitales de alta especialidad, corporativos, restaurantes y centros comerciales.
- Ideal para familias, profesionistas y quienes buscan alta plusvalía y comodidad.

Amenidades:

- Seguridad estricta 24/7 con acceso controlado
- Gimnasio equipado
- Motor lobby y lounge de bienvenida
- Simulador de golf virtual
- Co-working con booths y sala ejecutiva
- Cinema
- Teens zone y TikTok Lounge
- Áreas verdes
- Ludoteca, terraza y salón de fiestas para niños
- Área de mascotas
- Estacionamiento para visitas
- Confort stations con comida y bebidas en todo el desarrollo
- Restaurante y supermercado
- Rooftop con asadores y áreas de relajación

Ubicación Estratégica: Origina Santa Fe está situado cerca del Parque La Mexicana, uno de los pulmones verdes más grandes de la ciudad, y ofrece conectividad directa con avenidas principales, facilitando el acceso a lo mejor que Santa Fe tiene para ofrecer

Un Hogar con Potencial Infinito: Ya sea para vivir o invertir, Origina Santa Fe combina lujo, modernidad y comunidad en un solo lugar. Los departamentos, con distribuciones inteligentes y tamaños desde 65 m² hasta 290 m², se adaptan perfectamente a tus necesidades

¡Descubre una nueva forma de vivir en Origina Santa Fe! Contáctanos para más información o para agendar una visita.

Información sujeta a cambios sin previo aviso - Documento generado para fines comerciales.