

FICHA DE PROPIEDAD

Mundo Urbano - 02 May 2026

Departamento en venta en Torre Renoir de Carso en Nuevo Polanco y Ampliación Granada

2 recámaras · 2.5 baños · 133m2 · venta · Sin muebles
lago zurich, 96, Ampliación Granada, miguel hidalgo, Ciudad de México

PRECIO OFERTADO

\$ 10,200,000 MXN



2

RECÁMARAS



2

completos

+ 1 medio (½)

BAÑOS



2

ESTACIONAMIENTOS



133

construidos

METROS CUADRADOS

CARACTERÍSTICAS DESTACADAS

- Jardín
- Terraza / Balcón
- Mascota
- Sala
- Línea Blanca
- Cuarto de servicio con baño
- A/C
- Cocina integral
- Área de lavado
- Estacionamiento visitas
- Amueblado
- Family
- 1/2 baño de visitas
- Bodega
- Comedor

GALERÍA DEL INMUEBLE

Vista previa de los principales espacios

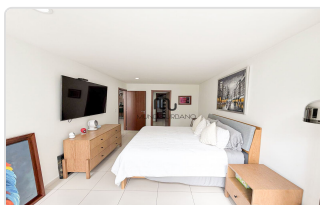
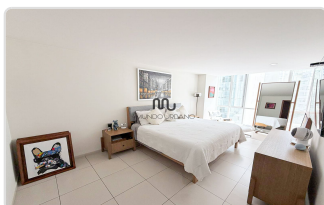
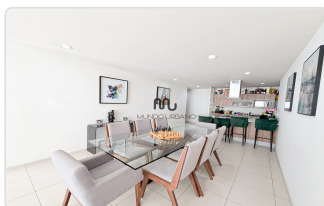
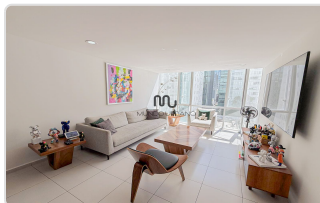
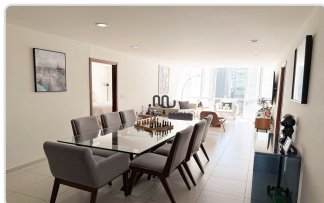



DESCRIPCIÓN

Departamento de 2 recámaras en venta

Este departamento está situado en Plaza Carso torre Renoir, en la Calle Lago Zurich 96, Ampliación Granada. Cuenta con 133m2 y 2 recámaras, ofreciendo un estilo de vida moderno y confortable.

Características Principales:

- Tipo de propiedad: Departamento en venta sin muebles
- Dirección: Calle Lago Zurich 69, Ampliación Granada, Miguel Hidalgo, Ciudad de México,

Características:

- Área: 133m2
- Habitaciones: 2 Recámaras amplias (ambas con vestidor)
- Baños: 2 Baños completos y medio de visitas
- Cocina integral
- Sala, Comedor
- Área de Lavado
- Estacionamiento: 2 lugares disponibles

+ Normas:

- No se permite fumar
- Mascotas permitidas

Esperamos su llamada con mucho gusto.

*Somos expertos en la zona de Carso, contáctenos para preguntar sobre ésta y otras opciones de departamentos.

DATOS DEL DESARROLLO

AMENIDADES DEL DESARROLLO

- | | | | |
|---|--|--|---|
| <input checked="" type="checkbox"/> Salón de juegos | <input checked="" type="checkbox"/> Cine | <input type="checkbox"/> Cancha de Tenis | <input checked="" type="checkbox"/> Parking visitas |
| <input checked="" type="checkbox"/> Terrazas | <input checked="" type="checkbox"/> Salón de eventos | <input checked="" type="checkbox"/> Ludoteca | <input checked="" type="checkbox"/> Jardín |
| <input checked="" type="checkbox"/> Business Center | <input type="checkbox"/> Asador | <input type="checkbox"/> Cancha Pádel | <input checked="" type="checkbox"/> Vapor/sauna |
| <input checked="" type="checkbox"/> Gimnasio | <input checked="" type="checkbox"/> Jacuzzi | <input checked="" type="checkbox"/> Alberca | |

GALERÍA DEL DESARROLLO

Vista previa de los principales espacios

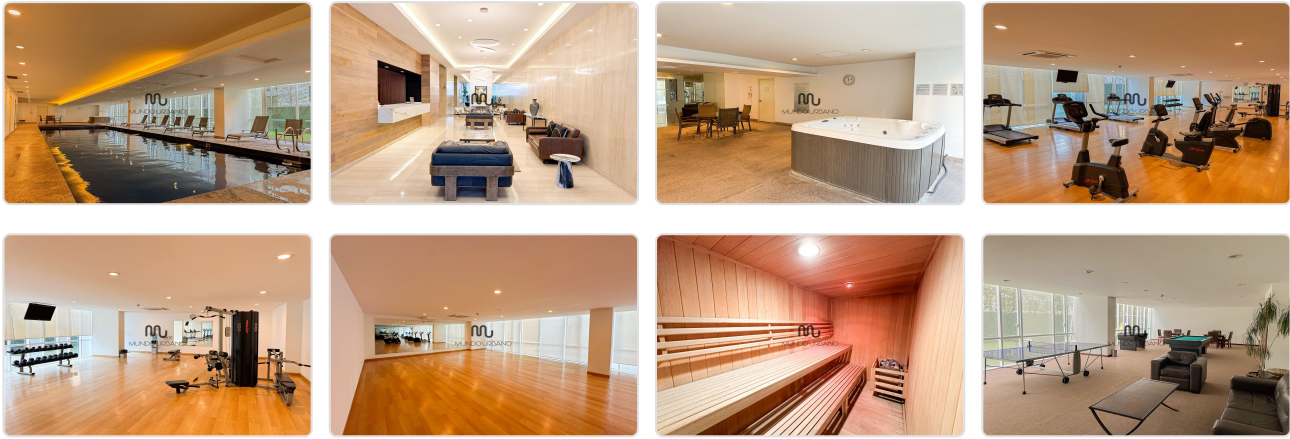

DESCRIPCIÓN DEL DESARROLLO

Torre Renoir es un residencial de lujo ubicado en Plaza Carso, en una ubicación privilegiada de la Ciudad de México con amenidades increíbles. Construido por Grupo Carso.

El residencial se encuentra sobre la calle Zurich a 50m de Cervantes de Saavedra frente al teatro Telcel, entre el parque lineal y la calle de cerrada ferrocarril de Cuernavaca. En la Planta Baja se encuentra la agencia de autos Mercedes-Benz y a un costado se encuentran la Ferrari, BMW y MINI COOPER.

El conjunto residencial ofrece increíbles amenidades:

- Seguridad 24/7
- Acceso con biométricos y huella
- Áreas verdes
- Gimnasio completamente equipado
- Alberca techada climatizada con Chapoteadero
- Spa con Jacuzzi, vapor y baños
- Salón de ejercicio
- Salón de juegos
- Business Center
- Ludoteca
- Salón de usos múltiples

SERVICIOS CERCANOS:

- Plazas comerciales con servicios bancarios, telefonía, tiendas de ropa de moda y de lujo, restaurantes de todo tipo de variedad, cafés, entretenimiento (cine, museos, etc.), gimnasios, salones de belleza, hospitales, corporativos, supermercados, colegios, entre otros.

Esperamos su llamada con mucho gusto.

*Somos expertos en la zona de Carso, contáctenos para preguntar sobre ésta y otras opciones de departamentos.