

FICHA DE PROPIEDAD

Mundo Urbano - 02 May 2026

Departamento en venta en NUA Interlomas Bosque de Las Palmas

3 recámaras · 3 baños · 192m2 · Venta
Blvrd. Interlomas, 1, Bosque de las Palmas, Naucalpan de Juárez, Estado de México

PRECIO OFERTADO
\$ 14,750,000 MXN



3

RECÁMARAS



3

completos

+ 0 medios (½)

BAÑOS



2

ESTACIONAMIENTOS



192.37

construidos

+ 192 m² adicionales

METROS CUADRADOS

CARACTERÍSTICAS DESTACADAS

- Jardín
- Línea Blanca
- Área de lavado
- 1/2 baño de visitas
- Terraza / Balcón
- Cuarto de servicio con baño
- Estacionamiento visitas
- Bodega
- Mascota
- A/C
- Amueblado
- Comedor
- Sala
- Cocina integral
- Family

GALERÍA DEL INMUEBLE

Vista previa de los principales espacios

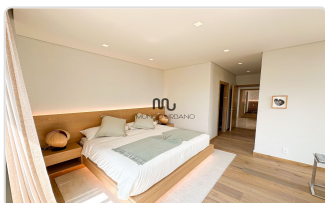
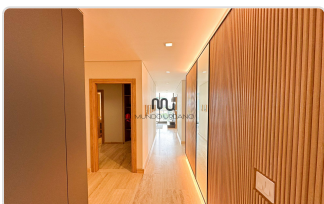
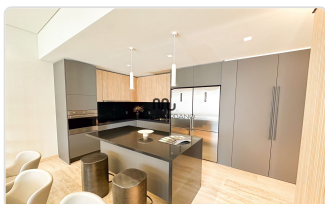
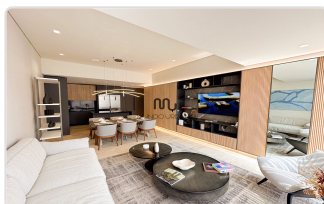
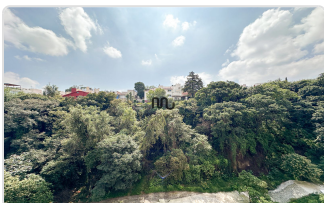
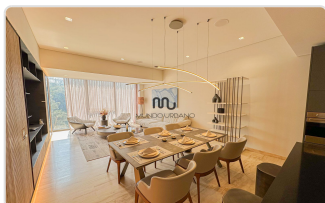
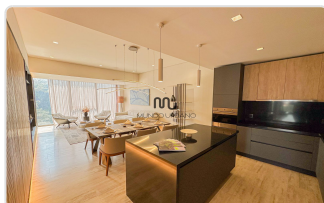



DESCRIPCIÓN

Departamento en Venta – Disponible en Abril 2025

Te presentamos este exclusivo Garden House en NUA Interlomas, un departamento de lujo con 192.37m² que ofrece 3 recámaras y un terraza privada. Situado en un residencial familiar con increíbles amenidades y todos los servicios, esta es una oportunidad perfecta para invertir o disfrutar de un estilo de vida de confort y alto lujo en una ubicación privilegiada.

- **Tipo de operación:** Departamento en venta sin muebles
- **Ubicación:** Blvd. Interlomas 1, Bosque de las Palmas, 52789 Naucalpan de Juárez, Méx.

Características principales:

- **Superficie habitable:** 168.69m²
- **Terraza privada:** 23.68m²
- **Acabados de lujo:** Incluye estufa eléctrica Smeg, pisos de madera, paredes con aislamiento acústico, bocinas integradas, construcción post-tensada, entre otros detalles de calidad superior.

Distribución del departamento:

- **Recámaras:** 3 recámaras con vestidor y clóset
- **Baños:** 4 baños completos (incluido el baño de servicio)
- **Sala y comedor:** Amplios y bien iluminados
- **Cocina:** Integral equipada con estufa eléctrica
- **Family room**
- **Área de lavado**
- **Cuarto de servicio**
- **Estacionamiento:** 2 cajones disponibles
- **Vista espectacular:** Al bosque del complejo

La primera torre ya está construida y se entregará con acabados de alta calidad. Fecha de disponibilidad: abril 2025. Los muebles se pueden adquirir directamente con el residencial, con opción a precios preferenciales.

Normas:

- Mascotas: Permitidas
- Fumar: Permitido únicamente en tu área privativa

NUA Interlomas se destaca como el residencial de las torres más altas del Estado de México, diseñado con tecnología constructiva avanzada y automatización inteligente. Un lugar exclusivo con amenidades de lujo que incluyen:

- Alberca con jacuzzi
- Asoleadero
- Gimnasio completo
- Área de box y salas múltiples
- Zona de spinning
- Spa
- Bosque con más de 10,000m² que incluye cine al aire libre, muro de escalada, ajedrez gigante, yoga al aire libre, gimnasio al aire libre y más
- Amplias áreas verdes
- Centro de co-working
- Salones de fiesta
- Plaza comercial con restaurantes y tiendas
- Oficinas disponibles dentro del residencial

Ubicación privilegiada:

Rodeado por cuatro importantes avenidas de Interlomas y Bosques de Tecamachalco, con fácil acceso a las principales vialidades de la zona.

¡Contáctanos para más información o para agendar una cita!