

# FICHA DE PROPIEDAD

Mundo Urbano - 02 May 2026

## Departamento en Venta en Lomas de Bezares en Reforma Lomas Altas Arbolada lomas

3 recámaras · 3.5 baños · 250m2 · Venta  
Avenida Paseo de la Reforma, 2693, Lomas de Bezares, Miguel Hidalgo, Ciudad de México

PRECIO OFERTADO  
**\$ 14,000,000 MXN**



**3**

RECÁMARAS



**3**

completos

+ 1 medio (1/2)

BAÑOS



**3**

ESTACIONAMIENTOS



**250**

construidos

+ 250 m<sup>2</sup> adicionales

METROS CUADRADOS

### CARACTERÍSTICAS DESTACADAS

- Jardín
- Línea Blanca
- Área de lavado
- 1/2 baño de visitas
- Terraza / Balcón
- Cuarto de servicio con baño
- Estacionamiento visitas
- Bodega
- Mascota
- A/C
- Amueblado
- Comedor
- Sala
- Cocina integral
- Family

### GALERÍA DEL INMUEBLE

Vista previa de los principales espacios

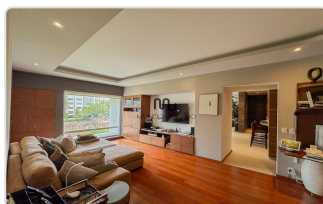
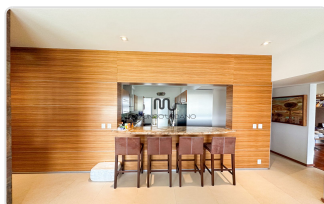

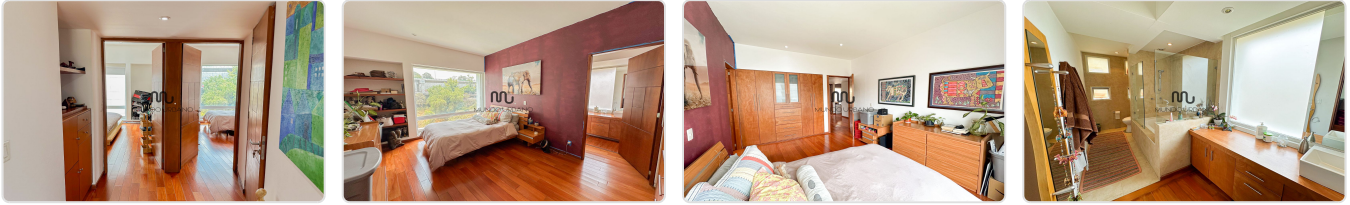

## DESCRIPCIÓN

---

Departamento en venta

Vive en el lujo y la tranquilidad en este moderno departamento de 250m<sup>2</sup> en Lomas de Bezares, una de las zonas más ubicadas de la ciudad. Edificio construido por Sordo Madaleno, el departamento cuenta con acabados de alta calidad como piso de madera y cocina integral con barra, este espacio está diseñado para el confort.

+ Tipo de operación: Departamento en venta

+ Ubicación: Av. Paseo de la Reforma 2693, Lomas de Bezares, Miguel Hidalgo, 11910 Ciudad de México, CDMX

Características:

- 3 recámaras amplias, principal con gran vestidor
- Baños: 3 baños completos y medio de visitas
- Cocina integral con barra
- Sala y comedor amplios
- Family grande
- Cuarto de servicio con baño completo
- Área de lavado amplia
- Bodega amplia (+20m<sup>2</sup>)
- 3 estacionamientos
- Piso de madera en recámaras

Normas:

+ Mascotas: Permitidas

+ Se permite fumar en el departamento

## DATOS DEL DESARROLLO

### AMENIDADES DEL DESARROLLO

---

Salón de juegos

Cine

Cancha de Tenis

Parking visitas

Terrazas

Salón de eventos

Ludoteca

Jardín

Business Center

Asador

Cancha Pádel

Vapor/sauna

Gimnasio

Jacuzzi

Alberca

### GALERÍA DEL DESARROLLO

Vista previa de los principales espacios

---

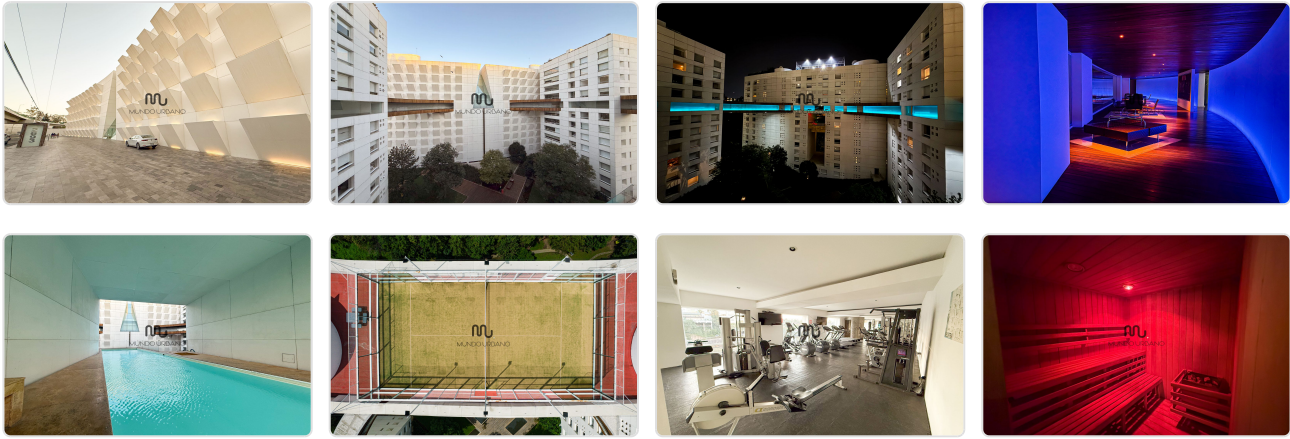

## DESCRIPCIÓN DEL DESARROLLO

---

Residencial Arbolada Lomas, es un residencial diseñado por el renombrado despacho de Arquitectos Sordo Madaleno, con acabados y amenidades de lujo ubicado en Lomas De Bezares (Lomas Altas), en una ubicación residencial y privilegiada de la Ciudad de México.

El residencial se encuentra sobre la Avenida Reforma esquina con Constituyentes, cerca de Plaza Arcos y Lilas. Con acceso a las siguientes avenidas principales: Av. Constituyentes, Av. Paseo de la Reforma, Carretera libre y de cuota Mex-Tol, Av. Paseo de los Ahuehuetes y Av. Palmas, etc.

### SERVICIOS del Residencial

- Alberca volada al área libre con carril de nado y climatizada a 28°C
- y lockers
- apor, saunaegaderas
- Amplios jardines con juegos de niños
- Pista de Jogging
- Asador con terraza y mesas
- e
- visión
- s
- estacionamiento de visitas
-