

# FICHA DE PROPIEDAD

Mundo Urbano - 02 May 2026

## Departamento en Venta en Carso Nuevo Polanco y Ampliación Granada Torre Pissarro

1 recámara · 1 baño · 70m2 · Venta · Sin muebles  
Calle Lago Zurich, 219, Ampliación Granada, Miguel Hidalgo, Ciudad de México

PRECIO OFERTADO

**\$ 6,750,000 MXN**



1

RECÁMARAS



1

completos

+ 0 medios (1/2)

BAÑOS



1

ESTACIONAMIENTOS



70.58

construidos

+ 71 m<sup>2</sup> adicionales

METROS CUADRADOS

### CARACTERÍSTICAS DESTACADAS

- Jardín
- Terraza / Balcón
- Mascota
- Sala
- Línea Blanca
- Cuarto de servicio con baño
- A/C
- Cocina integral
- Área de lavado
- Estacionamiento visitas
- Amueblado
- Family
- 1/2 baño de visitas
- Bodega
- Comedor

### GALERÍA DEL INMUEBLE

Vista previa de los principales espacios



### DESCRIPCIÓN

## Departamento en Venta

Este moderno departamento ubicado en Plaza Carso Torre Pissarro, ofrece una experiencia de vida excepcional. Con 70m<sup>2</sup>, cuenta con 1 recámara con baño completo y vestidor, ideal para una pareja de cualquier edad o incluso para invertir en renta.

Tipo de propiedad: Departamento en venta de 1 recámara sin muebles

Dirección: Calle Lago Zurich, 219, Ampliación Granada, Miguel Hidalgo, Ciudad de México

### Características relevantes:

- Superficie: 70.58m<sup>2</sup>
- Habitaciones: 1 recámara
- Baños: 1 baño completo
- Cocina: Integral
- Sala y comedor
- Área de lavado
- Estacionamiento: 1 lugar disponible
- Piso: Madera

### Normas:

- Fumar: No permitido
- Mascotas: Permitidas

## DATOS DEL DESARROLLO

### AMENIDADES DEL DESARROLLO

- |   |  |  |   |
|---|--|--|---|
| <input checked="" type="checkbox"/> Salón de juegos | <input type="checkbox"/> Cine                        | <input type="checkbox"/> Cancha de Tenis         | <input checked="" type="checkbox"/> Parking visitas |
| <input checked="" type="checkbox"/> Terrazas        | <input checked="" type="checkbox"/> Salón de eventos | <input checked="" type="checkbox"/> Ludoteca     | <input checked="" type="checkbox"/> Jardín          |
| <input checked="" type="checkbox"/> Business Center | <input type="checkbox"/> Asador                      | <input checked="" type="checkbox"/> Cancha Pádel | <input checked="" type="checkbox"/> Vapor/sauna     |
| <input checked="" type="checkbox"/> Gimnasio        | <input type="checkbox"/> Jacuzzi                     | <input checked="" type="checkbox"/> Alberca      |   |

### GALERÍA DEL DESARROLLO

Vista previa de los principales espacios

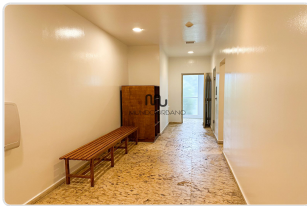
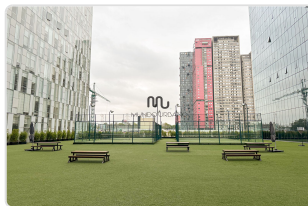

### DESCRIPCIÓN DEL DESARROLLO

**Pissarro es una torre de lujo ubicada dentro Plaza Carso**, residencial construido por Grupo Carso. Se encuentra sobre la calle Lago Zurich 219, a 50m de Cervantes de Saavedra frente al teatro Telcel y el museo Soumaya.

**+ Amenidades Comunes del complejo:**

- Seguridad 24 horas y circuito cerrado con alarma
- Acceso con biométricos: Huella dactilar
- Portero y Concierge
- Gimnasio Completo
- Alberca con baños
- Vapor/Sauna
- Cancha de Padel
- Salón de usos múltiples
- Salón de eventos
- Salón de juegos con billar
- Business Center
- Sala de Lectura
- Ludoteca
- Áreas Verdes con juegos de niños
- Pista de Jogging
- Estacionamientos para visitas
- Lavandería

**+ Observaciones adicionales:**

- Acceso directo a Plaza Carso

**Servicios Cercanos:**

Este departamento se encuentra en una ubicación privilegiada con acceso a una amplia variedad de servicios cercanos, desde plazas comerciales con servicios bancarios, telefonía, tiendas de moda y lujo, restaurantes de diversos tipos, cafés, entretenimiento como cines y museos, gimnasios, salones de belleza, hospitales, corporativos, supermercados, colegios, entre otros.

**Esperamos tu llamada con mucho gusto.**

\*Somos expertos en la zona de Carso, **¡Contáctanos para conocer más sobre esta y otras opciones de departamentos!**