

FICHA DE PROPIEDAD

Mundo Urbano - 02 May 2026

Clave: DeRCaPAm2438
ID: departamento-en-venta-en-carso-nuevo-polanco-y-ampliaci-
n-granada-torre-pissarro-1-2
Operación: Venta

Departamento en Venta en Carso Nuevo Polanco y Ampliación Granada Torre Pissarro

2 recámaras + family · 3 baños · 119m² · Venta
Calle Lago Zurich, 219, Ampliación Granada, Miguel Hidalgo, Ciudad de México

PRECIO OFERTADO
\$ 9,300,000 MXN



2

RECÁMARAS



3

completos

+ 0 medios (½)

BAÑOS



2

ESTACIONAMIENTOS



118.87

construidos

+ 119 m² adicionales

METROS CUADRADOS

CARACTERÍSTICAS DESTACADAS

- Jardín
- Línea Blanca
- Área de lavado
- 1/2 baño de visitas
- Terraza / Balcón
- Cuarto de servicio con baño
- Estacionamiento visitas
- Bodega
- Mascota
- A/C
- Amueblado
- Comedor
- Sala
- Cocina integral
- Family

GALERÍA DEL INMUEBLE

Vista previa de los principales espacios

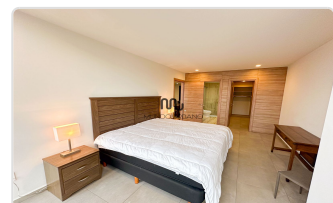
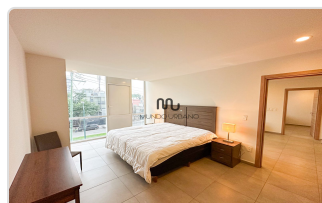
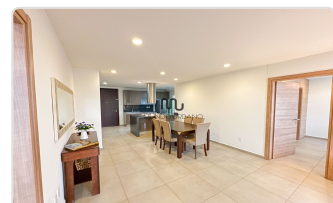
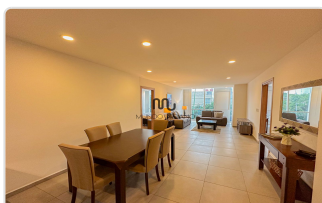



DESCRIPCIÓN

Departamento en venta sin muebles sin muebles

Este amplio y moderno departamento ubicado en la Calle Lago Zurich 219, Ampliación Granada, Miguel Hidalgo, Ciudad de México, ofrece un espacio excepcional para aquellos que buscan comodidad y estilo de vida contemporáneo. Con una superficie de 119m², este lugar cuenta con 2 recámaras, 3 baños completos y un estudio o family room que proporciona versatilidad para tus necesidades.

Tipo de propiedad: Departamento en Venta sin muebles

Dirección: Calle Lago Zurich, 219, Ampliación Granada, Miguel Hidalgo, Ciudad de México, 11529

Características Relevantes:

- Superficie: 119m²
- Habitaciones: 2 recámaras con vestidor
- Baños: 3 baños completos
- Adicional: Family o estudio
- Cocina: Integral
- Sala y comedor
- Área de lavado
- Estacionamiento: 2 lugares disponibles
- Vista: Bonita vista al exterior

Normas:

- Fumar: No se permite
- Mascotas: Permitidas

DATOS DEL DESARROLLO

AMENIDADES DEL DESARROLLO

- | | | | |
|---|--|--|---|
| <input checked="" type="checkbox"/> Salón de juegos | <input type="checkbox"/> Cine | <input type="checkbox"/> Cancha de Tenis | <input checked="" type="checkbox"/> Parking visitas |
| <input checked="" type="checkbox"/> Terrazas | <input checked="" type="checkbox"/> Salón de eventos | <input checked="" type="checkbox"/> Ludoteca | <input checked="" type="checkbox"/> Jardín |
| <input checked="" type="checkbox"/> Business Center | <input type="checkbox"/> Asador | <input checked="" type="checkbox"/> Cancha Pádel | <input checked="" type="checkbox"/> Vapor/sauna |
| <input checked="" type="checkbox"/> Gimnasio | <input type="checkbox"/> Jacuzzi | <input checked="" type="checkbox"/> Alberca | |

GALERÍA DEL DESARROLLO

Vista previa de los principales espacios

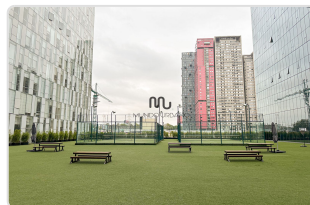
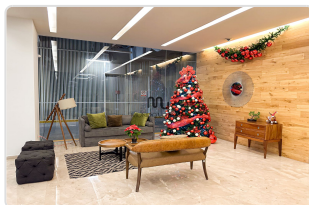



DESCRIPCIÓN DEL DESARROLLO

Pissarro es una torre de lujo ubicada dentro Plaza Carso, residencial construido por Grupo Carso. Se encuentra sobre la calle Lago Zurich 219, a 50m de Cervantes de Saavedra frente al teatro Telcel y el museo Soumaya.

+ Amenidades Comunes del complejo:

- Seguridad 24 horas y circuito cerrado con alarma
- Acceso con biométricos: Huella dactilar
- Portero y ConciERGE
- Gimnasio Completo
- Alberca con baños
- Vapor/Sauna
- Cancha de Padel
- Salón de usos múltiples
- Salón de eventos
- Salón de juegos con billar
- Business Center
- Sala de Lectura
- Ludoteca
- Áreas Verdes con juegos de niños
- Pista de Jogging
- Estacionamientos para visitas
- Lavandería

+ Observaciones adicionales:

- Acceso directo a Plaza Carso

Servicios Cercanos:

Este departamento se encuentra en una ubicación privilegiada con acceso a una amplia variedad de servicios cercanos, desde plazas comerciales con servicios bancarios, telefonía, tiendas de moda y lujo, restaurantes de diversos tipos, cafés, entretenimiento como cines y museos, gimnasios, salones de belleza, hospitales, corporativos, supermercados, colegios, entre otros.

Esperamos tu llamada con mucho gusto.

***Somos expertos en la zona de Carso, ¡Contáctanos para conocer más sobre esta y otras opciones de departamentos!**

Información sujeta a cambios sin previo aviso - Documento generado para fines comerciales.