

## FICHA DE PROPIEDAD

Mundo Urbano - 31 May 2026

## Departamento en Venta en Arbolada Lomas de Bezares en Reforma Lomas Altas

3 recámaras · 3.5 baños · 250m<sup>2</sup> · Venta

Av. Paseo de la Reforma, 2693, Lomas de bezares, Ciudad de México, Ciudad de México

PRECIO OFERTADO

**\$ 15,000,000 MXN****3**

RECÁMARAS

**3****completos**

+ 1 medio (½)

BAÑOS

**4**

ESTACIONAMIENTOS

**250****construidos**

METROS CUADRADOS

## CARACTERÍSTICAS DESTACADAS

- Jardín
- Línea Blanca
- Área de lavado
- 1/2 baño de visitas
- Terraza / Balcón
- Cuarto de servicio con baño
- Estacionamiento visitas
- Bodega
- Mascota
- A/C
- Amueblado
- Comedor
- Sala
- Cocina integral
- Family

## GALERÍA DEL INMUEBLE

Vista previa de los principales espacios

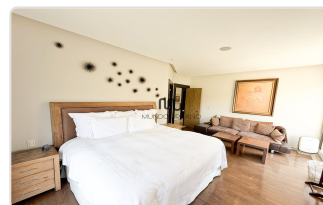
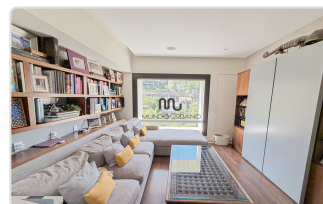
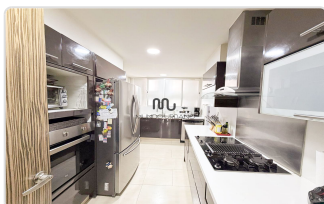
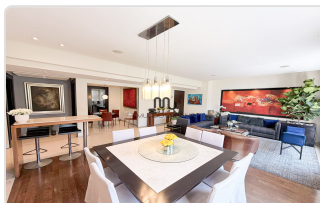



## DESCRIPCIÓN

---

Departamento en Venta – Av. Paseo de la Reforma, Lomas de Bezares

Vista arbolada · 250 m<sup>2</sup> · Diseño Sordo Madaleno · Espacios amplios y elegantes

Descubre este exclusivo departamento ubicado sobre Av. Paseo de la Reforma, dentro de un desarrollo residencial familiar diseñado por el reconocido arquitecto Sordo Madaleno, sinónimo de arquitectura contemporánea y calidad constructiva.

Con 250 m<sup>2</sup> perfectamente distribuidos, esta propiedad combina amplitud, iluminación natural y una agradable vista arbolada, ofreciendo un ambiente sofisticado y acogedor.

### Datos Generales

- Tipo de propiedad: Departamento en venta (sin muebles)
- Dirección: Av. Paseo de la Reforma 2693, Lomas de Bezares, Miguel Hidalgo, CDMX
- Superficie: 250 m<sup>2</sup>

### Distribución y Espacios

- 3 recámaras amplias – Recámara principal con gran vestidor y baño con tina
- 3 baños completos + medio baño de visitas
- Family room o estudio independiente
- Sala y comedor de excelente tamaño
- Desayunador
- Cocina integral amplia
- Área de lavado
- Clóset de blancos y alacena
- Cuarto de servicio con baño

### Complementos

- 4 lugares de estacionamiento
- Bodega
- Estado de conservación impecable

- Excelente iluminación natural
- Vista arbolada muy agradable

Una propiedad ideal para quienes buscan vivir sobre Reforma, con amplitud, privacidad y calidad arquitectónica en una de las zonas más consolidadas del poniente de la ciudad.

Contáctanos para más información o para agendar una visita privada.

## DATOS DEL DESARROLLO

### AMENIDADES DEL DESARROLLO

- |   |  |  |   |
|---|--|--|---|
| <input checked="" type="checkbox"/> Salón de juegos | <input type="checkbox"/> Cine                        | <input type="checkbox"/> Cancha de Tenis         | <input checked="" type="checkbox"/> Parking visitas |
| <input checked="" type="checkbox"/> Terrazas        | <input checked="" type="checkbox"/> Salón de eventos | <input checked="" type="checkbox"/> Ludoteca     | <input checked="" type="checkbox"/> Jardín          |
| <input checked="" type="checkbox"/> Business Center | <input checked="" type="checkbox"/> Asador           | <input checked="" type="checkbox"/> Cancha Pádel | <input checked="" type="checkbox"/> Vapor/sauna     |
| <input checked="" type="checkbox"/> Gimnasio        | <input type="checkbox"/> Jacuzzi                     | <input checked="" type="checkbox"/> Alberca      |   |

### GALERÍA DEL DESARROLLO

Vista previa de los principales espacios

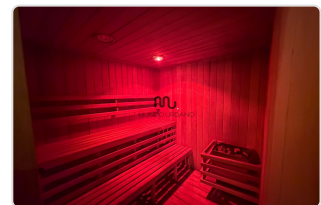
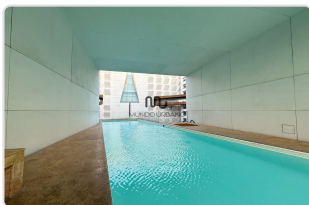
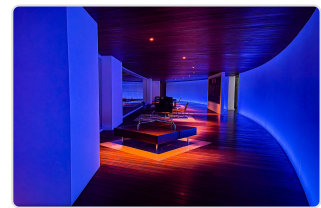
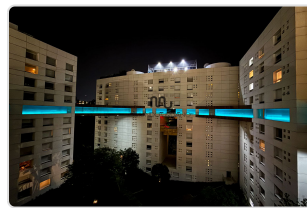

### DESCRIPCIÓN DEL DESARROLLO

Residencial Arbolada Lomas, es un residencial diseñado por el renombrado despacho de Arquitectos Sordo Madaleno, con acabados y amenidades de lujo ubicado en Lomas De Bezares (Lomas Altas), en una ubicación residencial y privilegiada de la Ciudad de México.

El residencial se encuentra sobre la Avenida Reforma esquina con Constituyentes, cerca de Plaza Arcos y Lilas. Con acceso a las siguientes avenidas principales: Av. Constituyentes, Av. Paseo de la Reforma, Carretera libre y de cuota Mex-Tol, Av. Paseo de los Ahuehuetes y Av. Palmas, etc.

### SERVICIOS del Residencial

- Alberca volada al área libre con carril de nado y climatizada a 28°C
- y lockers

- apor, saunaegaderas
- Amplios jardines con juegos de niños
- Pista de Jogging
- Asador con terraza y mesas
- e
- visión
- s
- estacionamiento de visitas
- 

Información sujeta a cambios sin previo aviso · Documento generado para fines comerciales.