

FICHA DE PROPIEDAD

Mundo Urbano - 15 May 2026

Departamento en Renta en Plaza Carso torre Pissarro Nuevo Polanco y Granada

2 recámaras + family · 3 baños · 118m² · Amueblado
Calle Lago Zurich, 219, Ampliación Granada, Miguel Hidalgo, CDMX

PRECIO OFERTADO
\$ 60,000 MXN



2

RECÁMARAS



3

completos

+ 0 medios (½)

BAÑOS



2

ESTACIONAMIENTOS



118

construidos

METROS CUADRADOS

CARACTERÍSTICAS DESTACADAS

- Jardín
- Línea Blanca
- Área de lavado
- 1/2 baño de visitas
- Terraza / Balcón
- Cuarto de servicio con baño
- Estacionamiento visitas
- Bodega
- Mascota
- A/C
- Amueblado
- Comedor
- Sala
- Cocina integral
- Family

GALERÍA DEL INMUEBLE

Vista previa de los principales espacios

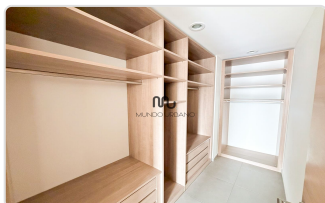
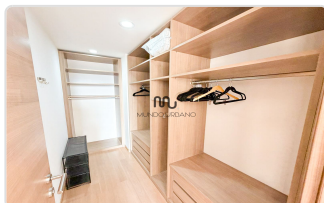
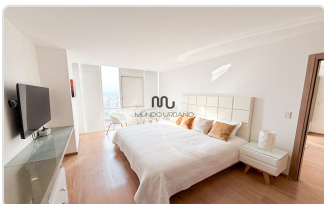
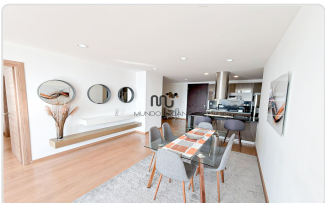
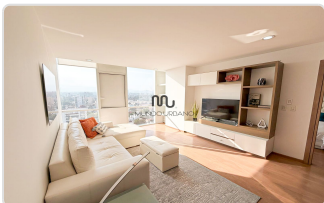
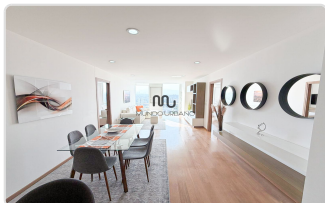
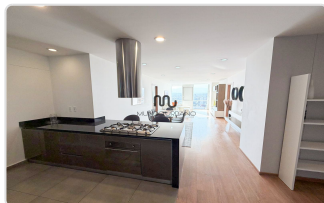

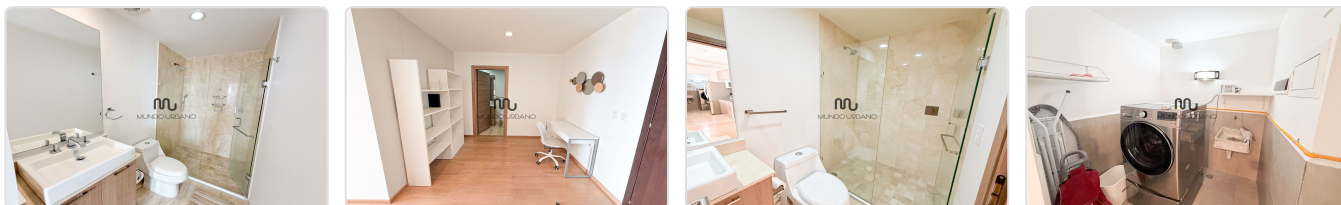

DESCRIPCIÓN

Departamento en Renta amueblado

Este departamento, situado en Plaza Carso, Torre Pissarro, ofrece un estilo de vida moderno y confortable.

Características Principales:

- Tipo de propiedad: Departamento en renta amueblado
- Dirección: Calle Lago Zurich, 219, Ampliación Granada, Miguel Hidalgo, Ciudad de México.

Características:

- Área: 118m2
- Habitaciones: 2 Recámaras
- Baños: 3 Baños completos
- Cocina integral
- Sala, Comedor
- Family / estudio
- Área de Lavado
- Estacionamiento: 2 lugares disponibles

Requisitos de renta:

- Mascotas: No permitidas
- Póliza jurídica + garantía, puede ser: obligado solidario o fiador con bien raíz
- Mes de renta y 1 mes de depósito de garantía
- Pagarés de renta adicionales al contrato
- No se permite fumar

Esperamos tu llamada con mucho gusto.

*Somos expertos en la zona de Carso, contáctanos para conocer más sobre esta y otras opciones de departamentos.

DATOS DEL DESARROLLO

AMENIDADES DEL DESARROLLO

- | | | | |
|--|---|---|--|
| <input checked="" type="radio"/> Salón de juegos | <input type="radio"/> Cine | <input type="radio"/> Cancha de Tenis | <input checked="" type="radio"/> Parking visitas |
| <input checked="" type="radio"/> Terrazas | <input checked="" type="radio"/> Salón de eventos | <input checked="" type="radio"/> Ludoteca | <input checked="" type="radio"/> Jardín |
| <input checked="" type="radio"/> Business Center | <input type="radio"/> Asador | <input checked="" type="radio"/> Cancha Pádel | <input checked="" type="radio"/> Vapor/sauna |
| <input checked="" type="radio"/> Gimnasio | <input type="radio"/> Jacuzzi | <input checked="" type="radio"/> Alberca | |

GALERÍA DEL DESARROLLO

Vista previa de los principales espacios

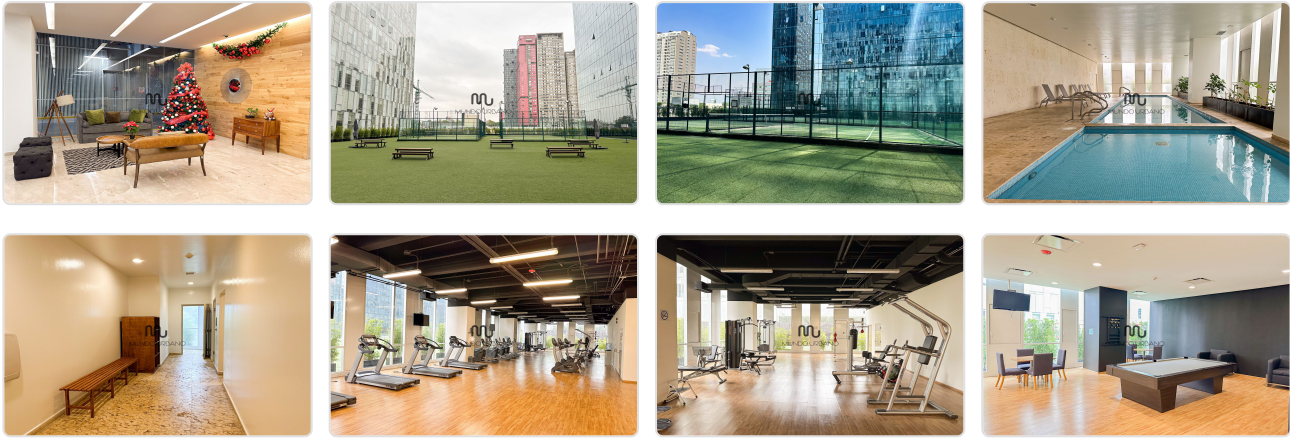

DESCRIPCIÓN DEL DESARROLLO

Pissarro es una torre de lujo ubicada dentro Plaza Carso, residencial construido por Grupo Carso. Se encuentra sobre la calle Lago Zurich 219, a 50m de Cervantes de Saavedra frente al teatro Telcel y el museo Soumaya.

+ Amenidades Comunes del complejo:

- Seguridad 24 horas y circuito cerrado con alarma
- Acceso con biométricos: Huella dactilar
- Portero y Concierge
- Gimnasio Completo
- Alberca con baños
- Vapor/Sauna
- Cancha de Padel
- Salón de usos múltiples
- Salón de eventos
- Salón de juegos con billar
- Business Center
- Sala de Lectura
- Ludoteca
- Áreas Verdes con juegos de niños
- Pista de Jogging
- Estacionamientos para visitas
- Lavandería

+ Observaciones adicionales:

- Acceso directo a Plaza Carso

Servicios Cercanos:

Este departamento se encuentra en una ubicación privilegiada con acceso a una amplia variedad de servicios cercanos, desde plazas comerciales con servicios bancarios, telefonía, tiendas de moda y lujo, restaurantes de diversos tipos, cafés, entretenimiento como cines y museos, gimnasios, salones de belleza, hospitales, corporativos, supermercados, colegios, entre otros.

Esperamos tu llamada con mucho gusto.

*Somos expertos en la zona de Carso, **¡Contáctanos para conocer más sobre esta y otras opciones de departamentos!**