

# FICHA DE PROPIEDAD

Mundo Urbano - 12 Jun 2026

## Departamento en renta en Plaza Carso Nuevo Polanco y Ampliación Granada Torre Renoir

2 Recámaras · 2.5 Baños · 118m<sup>2</sup> · Renta · Sin muebles  
Calle Lago Zurich, 96, Granada, Ciudad de México, Ciudad de México

PRECIO OFERTADO  
**\$ 45,000 MXN**



**2**

RECÁMARAS



**2**

completos

+ 1 medio (½)

BAÑOS



**2**

ESTACIONAMIENTOS



**118**

construidos

METROS CUADRADOS

### CARACTERÍSTICAS DESTACADAS

- Jardín
- Línea Blanca
- Área de lavado
- 1/2 baño de visitas
- Terraza / Balcón
- Cuarto de servicio con baño
- Estacionamiento visitas
- Bodega
- Mascota
- A/C
- Amueblado
- Comedor
- Sala
- Cocina integral
- Family

### GALERÍA DEL INMUEBLE

Vista previa de los principales espacios

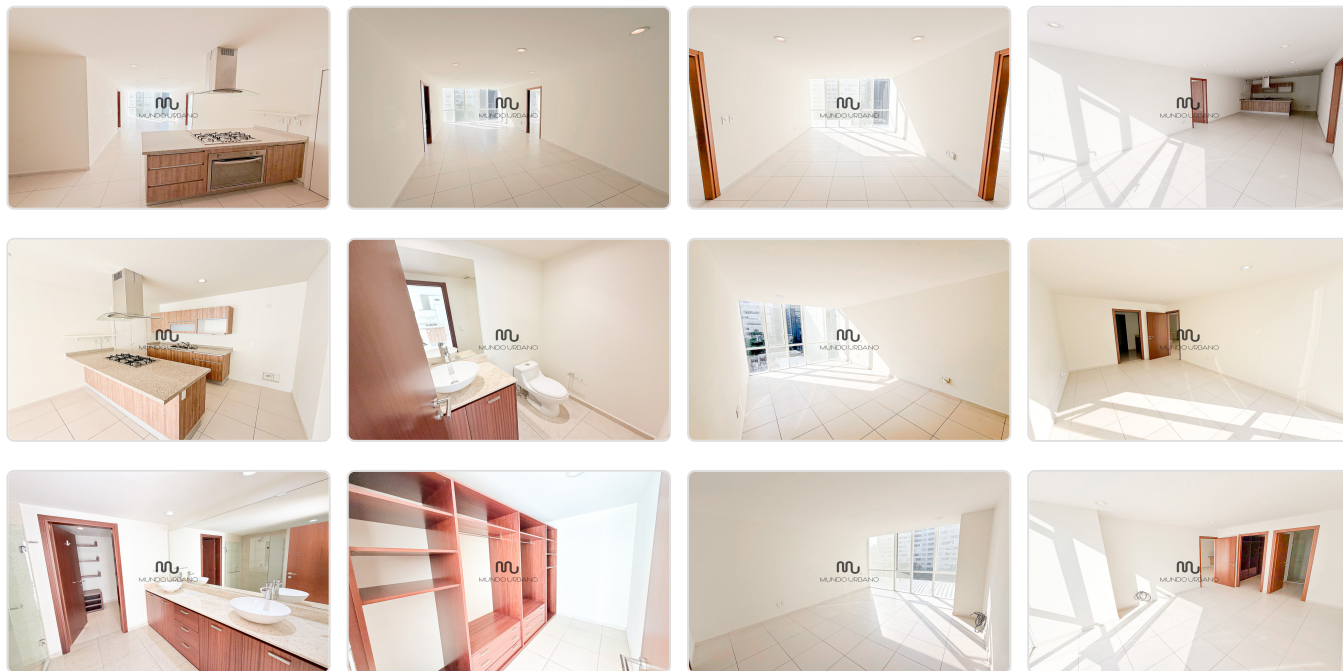



## DESCRIPCIÓN

---

Departamento de 2 recámaras en Renta sin muebles

Este departamento está ubicado en Torre Renoir, residencial Carso en Ampliación Granada. Ofrece un estilo de vida moderno y confortable.

Características Principales:

- Tipo de propiedad: Departamento en renta sin muebles
- Dirección: Calle Lago Zurich 69, Ampliación Granada, Miguel Hidalgo, Ciudad de México,

Características:

- Área: 118m2
- Habitaciones: 2 Recámaras con vestidor/clóset
- Baños: 2 Baños completos y medio de visitas
- Cocina integral
- Sala, Comedor
- Área de Lavado
- Estacionamiento: 2 lugares disponibles

Requisitos de renta:

- Mascotas: Aceptadas
- No se permite fumar
- Póliza jurídica + garantía, puede ser: obligado solidario o fiador con bien raíz
- Mes de renta y 1 mes de depósito de garantía
- Pagarés de renta adicionales al contrato

Esperamos su llamada con mucho gusto.

\*Somos expertos en la zona de Carso, contáctenos para preguntar sobre ésta y otras opciones de departamentos.

## DATOS DEL DESARROLLO

### AMENIDADES DEL DESARROLLO

---

- |   |  |  |   |
|---|--|--|---|
| <input checked="" type="checkbox"/> Salón de juegos | <input checked="" type="checkbox"/> Cine             | <input type="checkbox"/> Cancha de Tenis     | <input checked="" type="checkbox"/> Parking visitas |
| <input checked="" type="checkbox"/> Terrazas        | <input checked="" type="checkbox"/> Salón de eventos | <input checked="" type="checkbox"/> Ludoteca | <input checked="" type="checkbox"/> Jardín          |
| <input checked="" type="checkbox"/> Business Center | <input type="checkbox"/> Asador                      | <input type="checkbox"/> Cancha Pádel        | <input checked="" type="checkbox"/> Vapor/sauna     |
| <input checked="" type="checkbox"/> Gimnasio        | <input checked="" type="checkbox"/> Jacuzzi          | <input checked="" type="checkbox"/> Alberca  |   |

### GALERÍA DEL DESARROLLO

Vista previa de los principales espacios

---

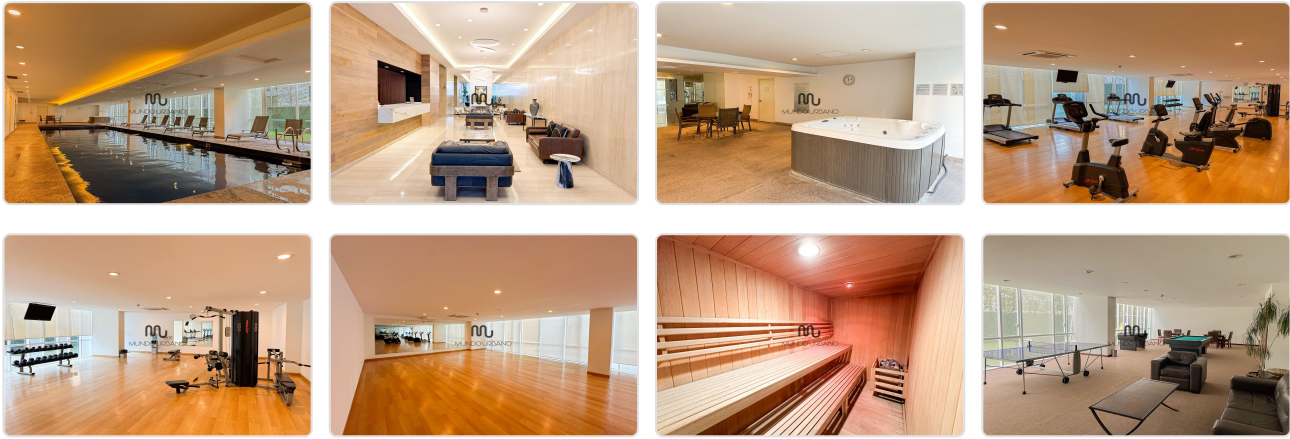

## DESCRIPCIÓN DEL DESARROLLO

Torre Renoir es un residencial de lujo ubicado en Plaza Carso, en una ubicación privilegiada de la Ciudad de México con amenidades increíbles. Construido por Grupo Carso.

El residencial se encuentra sobre la calle Zurich a 50m de Cervantes de Saavedra frente al teatro Telcel, entre el parque lineal y la calle de cerrada ferrocarril de Cuernavaca. En la Planta Baja se encuentra la agencia de autos Mercedes-Benz y a un costado se encuentran la Ferrari, BMW y MINI COOPER.

El conjunto residencial ofrece increíbles amenidades:

- Seguridad 24/7
- Acceso con biométricos y huella
- Áreas verdes
- Gimnasio completamente equipado
- Alberca techada climatizada con Chapoteadero
- Spa con Jacuzzi, vapor y baños
- Salón de ejercicio
- Salón de juegos
- Business Center
- Ludoteca
- Salón de usos múltiples

### SERVICIOS CERCANOS:

- Plazas comerciales con servicios bancarios, telefonía, tiendas de ropa de moda y de lujo, restaurantes de todo tipo de variedad, cafés, entretenimiento (cine, museos, etc.), gimnasios, salones de belleza, hospitales, corporativos, supermercados, colegios, entre otros.

Esperamos su llamada con mucho gusto.

\*Somos expertos en la zona de Carso, contáctenos para preguntar sobre ésta y otras opciones de departamentos.