

# FICHA DE PROPIEDAD

Mundo Urbano - 29 May 2026

Clave: DeRCaPAm1967

ID: departamento-en-renta-en-plaza-carso-nuevo-polanco-torre-pissarro

Operación: Renta

## Departamento en Renta en Plaza Carso Nuevo Polanco Torre Pissarro

1 recámara · 1 baño · 70m2 · Renta · Amueblado  
Calle Lago Zurich, 219, Ampliación Granada, miguel hidalgo, Ciudad de México

PRECIO OFERTADO  
**\$ 39,000 MXN**



1

RECÁMARAS



1

completos

BAÑOS



1

ESTACIONAMIENTOS



70

construidos

METROS CUADRADOS

## CARACTERÍSTICAS DESTACADAS

- Jardín
- Línea Blanca
- Área de lavado
- 1/2 baño de visitas
- Terraza / Balcón
- Cuarto de servicio con baño
- Estacionamiento visitas
- Bodega
- Mascota
- A/C
- Amueblado
- Comedor
- Sala
- Cocina integral
- Family

## GALERÍA DEL INMUEBLE

Vista previa de los principales espacios

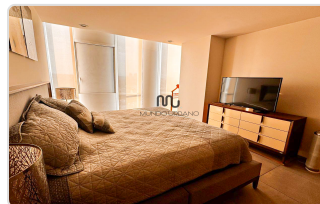
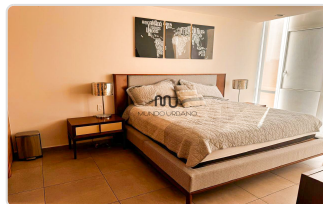
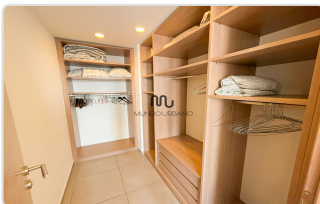
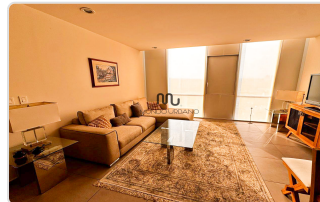
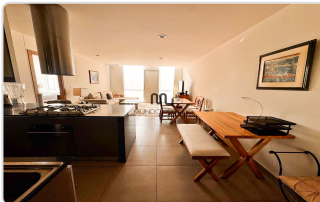

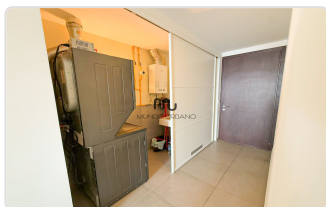

## DESCRIPCIÓN

---

Moderno y Espacioso Departamento en Renta – Torre Pissarro, Plaza Carso

Descubre este elegante y moderno departamento en renta, ubicado en la exclusiva Torre Pissarro de Plaza Carso. Con 70.58m<sup>2</sup> de espacio perfectamente diseñado, este departamento amueblado, equipado y decorado con gran estilo es ideal para quienes buscan comodidad, lujo y una ubicación privilegiada en el corazón de la Ciudad de México.

+ Tipo de Operación: Departamento en Renta Amueblado

+ Ubicación: Torre Pissarro, Plaza Carso, Ampliación Granada, Miguel Hidalgo, CDMX

Características Principales:

- Tamaño: 70.58m<sup>2</sup>
- Recámara: 1 amplia recámara con baño completo y vestidor
- Espacios Sociales: Sala y comedor integrados con diseño moderno
- Cocina: Integral, equipada y funcional
- Área de Lavado: Incluye espacio dedicado y equipado
- Estacionamiento: 1 cajón exclusivo
- Conexión Directa: Acceso directo a Plaza Carso, ideal para disfrutar de todos los servicios y comodidades que ofrece

UBICACIÓN: El residencial se encuentra sobre la calle Lago Zurich 219, a 50m de Cervantes de Saavedra frente al teatro Telcel y el museo Soumaya.

+ Normas:

- No se permite fumar

Esperamos tu llamada con mucho gusto.

\*Somos expertos en la zona de Carso, contáctanos para conocer más sobre esta y otras opciones de departamentos.

## DATOS DEL DESARROLLO

### AMENIDADES DEL DESARROLLO

---

Salón de juegos

Cine

Cancha de Tenis

Parking visitas

Terrazas

Salón de eventos

Ludoteca

Jardín

Business Center

Asador

Cancha Pádel

Vapor/sauna

Gimnasio

Jacuzzi

Alberca

## GALERÍA DEL DESARROLLO

Vista previa de los principales espacios

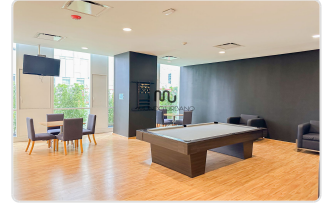
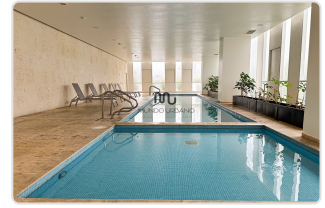
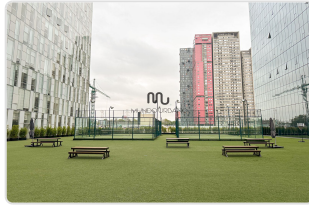
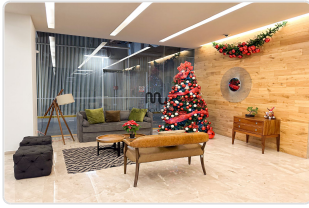

## DESCRIPCIÓN DEL DESARROLLO

**Pissarro es una torre de lujo ubicada dentro Plaza Carso**, residencial construido por Grupo Carso. Se encuentra sobre la calle Lago Zurich 219, a 50m de Cervantes de Saavedra frente al teatro Telcel y el museo Soumaya.

### + Amenidades Comunes del complejo:

- Seguridad 24 horas y circuito cerrado con alarma
- Acceso con biométricos: Huella dactilar
- Portero y Concierge
- Gimnasio Completo
- Alberca con baños
- Vapor/Sauna
- Cancha de Padel
- Salón de usos múltiples
- Salón de eventos
- Salón de juegos con billar
- Business Center
- Sala de Lectura
- Ludoteca
- Áreas Verdes con juegos de niños
- Pista de Jogging
- Estacionamientos para visitas
- Lavandería

**+ Observaciones adicionales:**

- Acceso directo a Plaza Carso

**Servicios Cercanos:**

Este departamento se encuentra en una ubicación privilegiada con acceso a una amplia variedad de servicios cercanos, desde plazas comerciales con servicios bancarios, telefonía, tiendas de moda y lujo, restaurantes de diversos tipos, cafés, entretenimiento como cines y museos, gimnasios, salones de belleza, hospitales, corporativos, supermercados, colegios, entre otros.

**Esperamos tu llamada con mucho gusto.**

**\*Somos expertos en la zona de Carso, ¡Contáctanos para conocer más sobre esta y otras opciones de departamentos!**