

FICHA DE PROPIEDAD

Mundo Urbano - 29 May 2026

Departamento en Renta en Carso Nuevo Polanco y Granada Torre Moliere

2 recámaras · 2.5 baños · 132m² · Sin muebles

Miguel Cervantes Saavedra, 255, Ampliación Granada, miguel hidalgo, Ciudad de México

PRECIO OFERTADO

\$ 52,000 MXN**2**

RECÁMARAS

**2****completos**

+ 2 medios (½)

BAÑOS

**2**

ESTACIONAMIENTOS

**132****construidos**

METROS CUADRADOS

CARACTERÍSTICAS DESTACADAS

- Jardín
- Línea Blanca
- Área de lavado
- 1/2 baño de visitas
- Terraza / Balcón
- Cuarto de servicio con baño
- Estacionamiento visitas
- Bodega
- Mascota
- A/C
- Amueblado
- Comedor
- Sala
- Cocina integral
- Family

GALERÍA DEL INMUEBLE

Vista previa de los principales espacios

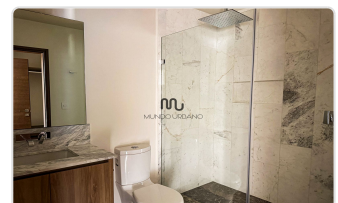
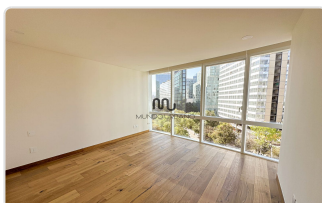
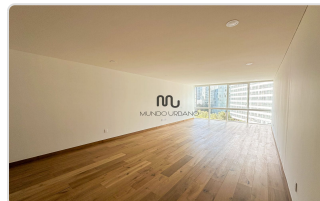
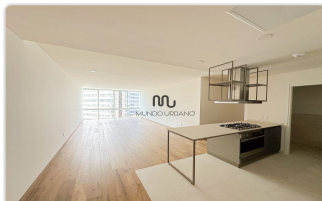



DESCRIPCIÓN

Departamento en renta sin muebles

Disfruta del espacio y el estilo en este departamento de 131m² en Residencial Carso, Polanco, Torre Moliere. Este amplio departamento está ubicado en una de las áreas más dinámicas y bien conectadas de la ciudad. Un lugar ideal para quienes valoran el confort, la elegancia y un estilo de vida activo y cosmopolita.

+ Tipo de operación: Departamento en renta sin muebles

+ Ubicación: Torre Moliere, Carso, Nuevo Polanco.

Características:

- Metraje: 132m²
- Recámaras: 2 recámaras, principal con vestidor
- Baños: 2 baños completos y medio de visitas
- Cocina integral
- Sala y comedor amplios
- Medio baño de visitas
- Área de Lavado
- 2 cajones de estacionamiento
- Bonita vista

Esperamos su llamada con mucho gusto.

*Somos expertos en la zona de Carso, contáctenos para preguntar sobre ésta y otras opciones de departamentos.

DATOS DEL DESARROLLO

AMENIDADES DEL DESARROLLO

- | | | | |
|--|---|---|--|
| <input checked="" type="radio"/> Salón de juegos | <input type="radio"/> Cine | <input type="radio"/> Cancha de Tenis | <input checked="" type="radio"/> Parking visitas |
| <input checked="" type="radio"/> Terrazas | <input checked="" type="radio"/> Salón de eventos | <input checked="" type="radio"/> Ludoteca | <input checked="" type="radio"/> Jardín |
| <input checked="" type="radio"/> Business Center | <input type="radio"/> Asador | <input type="radio"/> Cancha Pádel | <input checked="" type="radio"/> Vapor/sauna |
| <input checked="" type="radio"/> Gimnasio | <input type="radio"/> Jacuzzi | <input checked="" type="radio"/> Alberca | |

GALERÍA DEL DESARROLLO

Vista previa de los principales espacios



DESCRIPCIÓN DEL DESARROLLO

Torre Moliere ofrece increíbles amenidades:

- Alta Seguridad 24/7
- Portero y Concierge
- Acceso con biométricos y huella dactilar
- Gimnasio con equipos y pesas de alto entrenamiento
- Alberca y chapoteadero
- Spa con vapor y baños.
- Terraza
- Salón de juegos para adultos
- Centro de negocios
- Sala de juntas
- Ludoteca
- Salón de usos múltiples
- Estacionamiento de visitas

UBICACIÓN:

El residencial se encuentra sobre la calle Blvd Cervantes de Saavedra frente a plaza Antara, entre el parque lineal y la calle de cerrada ferrocarril de Cuernavaca. Calles importantes cercanas: Río San Joaquín, Av. Ejercito Nacional, Periférico, Palmas.

SERVICIOS CERCANOS:

- Plazas comerciales con servicios bancarios, telefonía, tiendas de ropa de moda y de lujo, restaurantes de todo tipo de variedad, cafés, entretenimiento (cine, museos, etc.), gimnasios, salones de belleza, hospitales, corporativos, supermercados, colegios, entre otros.

Esperamos su llamada con mucho gusto.

*Somos expertos en la zona de Carso, **contáctenos para preguntar sobre ésta y otras opciones de departamentos.**