

FICHA DE PROPIEDAD

Mundo Urbano - 29 May 2026

Clave: DeCaCam1117173

ID: departamento-en-renta-en-carso-dolores-en-el-centro-historico-av-juarez

Operación: Renta

Departamento en renta en Carso Dolores en el Centro Histórico Av Juarez

Recámara tipo estudio · 1 baño · 25m² · Renta · Semi-Amueblado
Dolores, 2, Centro, Ciudad de México, Ciudad de México

PRECIO OFERTADO

\$ 15,000 MXN



1

RECÁMARAS



1

completos

BAÑOS



25

construidos

+ 5 m² adicionales

METROS CUADRADOS

CARACTERÍSTICAS DESTACADAS

- Jardín
- Línea Blanca
- Área de lavado
- 1/2 baño de visitas
- Terraza / Balcón
- Cuarto de servicio con baño
- Estacionamiento visitas
- Bodega
- Mascota
- A/C
- Amueblado
- Comedor
- Sala
- Cocina integral
- Family

GALERÍA DEL INMUEBLE

Vista previa de los principales espacios

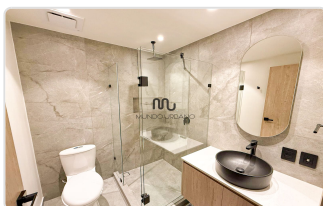
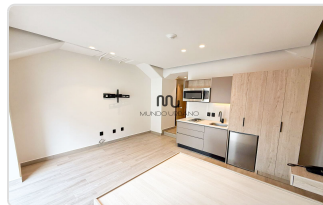
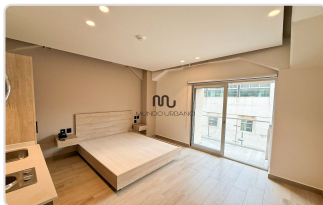

DESCRIPCIÓN

Estudio en Renta en Av Juarez Centro Histórico – Totalmente Equipado, con Balcón

Ubicado en una de las zonas más icónicas y culturales de la Ciudad de México, enfrente de la Alameda Central. Situado en un desarrollo de Grupo Carso, reconocido por su calidad constructiva y acabados, esta propiedad combina funcionalidad y una ubicación inmejorable.

+ Tipo de operación: Estudio en renta semi-amueblado

+ Ubicación: Carso Dolores, Av Juarez, Centro Histórico, Ciudad de México (frente a la Alameda Central)

Características del Departamento:

- Superficie: 25 m² + 5m² de balcón
- Distribución tipo estudio, ideal para una persona o pareja
- 1 baño completo
- Cocineta equipada con estufa eléctrica, refrigerador y microondas
- Balcón privado con vista al barrio chino
- Semi-amueblado
- Mascotas: Permitidas

Amenidades del Conjunto:

- Lobby de acceso
- Seguridad 24/7
- Control de acceso
- Elevadores
- Gimnasio
- Área de lavandería común

Requisitos de renta:

- Mascotas: Aceptadas
- No se permite fumar
- Póliza jurídica + garantía, puede ser: obligado solidario o fiador con bien raíz
- Mes de renta y 1 mes de depósito de garantía
- Pagarés de renta adicionales al contrato

Contáctanos para más información o para agendar una visita privada.

Este estudio representa una excelente oportunidad para vivir en el corazón cultural de la ciudad, con todo lo que necesitas a unos pasos, en un desarrollo moderno y seguro.

DATOS DEL DESARROLLO

AMENIDADES DEL DESARROLLO

- | | | | |
|---|--|---------------------------------------|---------------------------------------|
| <input type="radio"/> Salón de juegos | <input type="radio"/> Cine | <input type="radio"/> Cancha de Tenis | <input type="radio"/> Parking visitas |
| <input checked="" type="radio"/> Terrazas | <input type="radio"/> Salón de eventos | <input type="radio"/> Ludoteca | <input type="radio"/> Jardín |
| <input type="radio"/> Business Center | <input type="radio"/> Asador | <input type="radio"/> Cancha Pádel | <input type="radio"/> Vapor/sauna |
| <input checked="" type="radio"/> Gimnasio | <input type="radio"/> Jacuzzi | <input type="radio"/> Alberca | |

GALERÍA DEL DESARROLLO

Vista previa de los principales espacios





DESCRIPCIÓN DEL DESARROLLO

Residencial Carso Dolores – Vida Moderna en el Corazón del Centro Histórico

Ubicado frente a la emblemática Alameda Central y con vistas directas al Palacio de Bellas Artes, Residencial Carso Dolores representa una de las propuestas más sofisticadas de vivienda vertical en el Centro Histórico de la Ciudad de México. Este desarrollo de Grupo Carso, reconocido por su calidad arquitectónica y constructiva, ofrece una experiencia urbana integral que combina diseño, funcionalidad, historia y ubicación privilegiada.

El desarrollo está pensado para quienes valoran el dinamismo del centro, la cercanía a la cultura, el arte y el transporte, sin sacrificar seguridad, comodidad y servicios de primer nivel.

Características del Proyecto:

- 78 departamentos estilo loft con acabados modernos
- Diseños funcionales que maximizan el espacio habitable
- Vistas espectaculares hacia Bellas Artes, Alameda Central y el Centro Histórico
- Departamentos con balcones o terrazas privadas
- Pet friendly
- Acabados de lujo como: Pisos de cerámica imitación madera, chapa electrónica, etc.

Amenidades del Desarrollo:

- Lobby con recepción y control de acceso
- Seguridad 24/7
- Elevadores modernos
- Gimnasio equipado
- Área de lavandería común
- Administración profesional
- Contratos directos con Residencial Carso

Ubicación Inmejorable:

- Frente a la Alameda Central
- A pasos de Bellas Artes, Torre Latino, Barrio Chino y Reforma
- Conectividad inmediata con transporte público: Metro, Metrobús, ciclovías y andadores
- Zona vibrante con acceso a teatros, museos, parques, cafés, restaurantes, universidades y oficinas

Residencial Carso Dolores es ideal para profesionistas, estudiantes, expatriados y amantes del arte que desean vivir rodeados de historia, cultura y la energía única del Centro Histórico, con la calidad y respaldo de uno de los grupos desarrolladores más reconocidos de México.