

FICHA DE PROPIEDAD

Mundo Urbano - 15 May 2026

Departamento en renta en Carso Dalí Nuevo
Polanco Granada2 recámaras · 2 baños · 110m2 · Renta · Amueblado
Calle Lago Zurich, 245, Ampliación Granada, Miguel Hidalgo, Ciudad de MéxicoPRECIO OFERTADO
\$ 60,000 MXN**2**

RECÁMARAS

**2**

completos

BAÑOS

**2**

ESTACIONAMIENTOS

**110**

construidos

METROS CUADRADOS

CARACTERÍSTICAS DESTACADAS

- Jardín
- Línea Blanca
- Área de lavado
- 1/2 baño de visitas
- Terraza / Balcón
- Cuarto de servicio con baño
- Estacionamiento visitas
- Bodega
- Mascota
- A/C
- Amueblado
- Comedor
- Sala
- Cocina integral
- Family

GALERÍA DEL INMUEBLE

Vista previa de los principales espacios

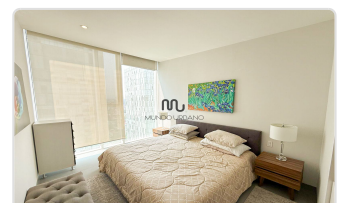
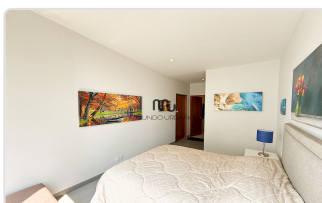
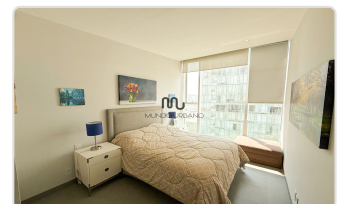
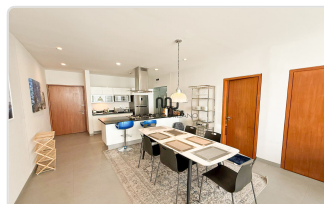
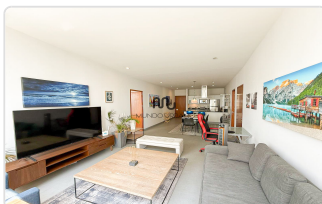
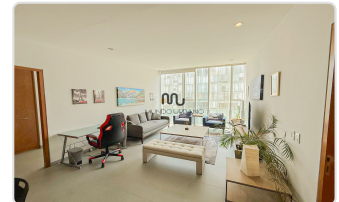
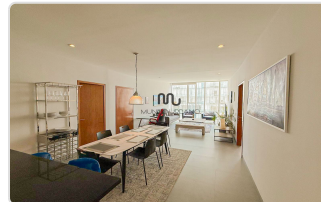



DESCRIPCIÓN

Departamento en renta amueblado

Descubre este moderno y espacioso departamento en renta de 110m² en Torre Dalí. Este espacio amplios espacios bien distribuidos y acabados modernos para una vida cómoda y sofisticada.

+Tipo de operación: Departamento en renta amueblados

+ Ubicación: Calle Lago Zurich 245, Ampliación Granada, Miguel Hidalgo, CP11529.

Características principales:

- Metraje: 110m²
- 2 recámaras con walking clóset
- Baños: 2 baños completos
- Sala y comedor integrado
- Cocina integral con barra
- Área de lavado
- 2 estacionamientos
- Iluminado
- Acceso directo a la plaza

Requisitos de renta:

- Mascotas: Aceptadas
- No se permite fumar
- Póliza jurídica + garantía, puede ser: obligado solidario o fiador con bien raíz
- Mes de renta y 2 meses de depósito de garantía
- Pagarés de renta adicionales al contrato

Esperamos su llamada con mucho gusto.

*Somos expertos en la zona de Carso, contáctenos para preguntar sobre ésta y otras opciones de departamentos.

DATOS DEL DESARROLLO

AMENIDADES DEL DESARROLLO

- | | | | |
|---|--|--|---|
| <input checked="" type="checkbox"/> Salón de juegos | <input checked="" type="checkbox"/> Cine | <input type="checkbox"/> Cancha de Tenis | <input checked="" type="checkbox"/> Parking visitas |
| <input checked="" type="checkbox"/> Terrazas | <input checked="" type="checkbox"/> Salón de eventos | <input checked="" type="checkbox"/> Ludoteca | <input checked="" type="checkbox"/> Jardín |
| <input checked="" type="checkbox"/> Business Center | <input type="checkbox"/> Asador | <input checked="" type="checkbox"/> Cancha Pádel | <input checked="" type="checkbox"/> Vapor/sauna |
| <input checked="" type="checkbox"/> Gimnasio | <input type="checkbox"/> Jacuzzi | <input checked="" type="checkbox"/> Alberca | |

GALERÍA DEL DESARROLLO

Vista previa de los principales espacios

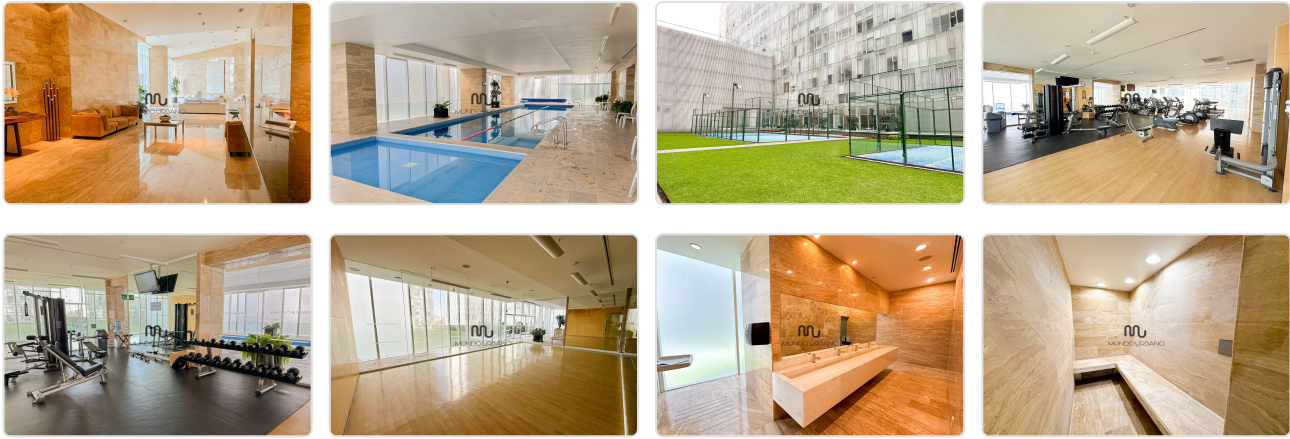

DESCRIPCIÓN DEL DESARROLLO

Torre Dalí es un residencial de lujo construido por Grupo Carso. Ubicado en Plaza Carso, es una zona privilegiada de la Ciudad de México con amenidades increíbles.

Torre Dalí ofrece increíbles amenidades:

- Acceso directo a Plaza Carso
- Alta Seguridad 24/7
- Acceso con biométricos: Huella dactilar
- Portero y concierge
- Áreas Verdes con juegos de niños
- Canchas de padel
- Pista de Jogging
- Alberca con baños y vapor
- Gimnasio
- Sala de lectura
- Centro de negocios
- Salón de usos múltiples
- Salón de juegos
- Estacionamientos para visitas

SERVICIOS CERCANOS:

- Plazas comerciales con servicios bancarios, telefonía, tiendas de ropa de moda y de lujo, restaurantes de todo tipo de variedad, cafés, entretenimiento (cine, museos, etc.), gimnasios, salones de belleza, hospitales, corporativos, supermercados, colegios, entre otros.

Esperamos su llamada con mucho gusto.

*Somos expertos en la zona de Carso, contáctenos para preguntar sobre ésta y otras opciones de departamentos.