

PROPERTY BROCHURE

Mundo Urbano - 29 Apr 2026

Key: DeRCaPNO172568

ID: departamento-en-venta-en-carso-nuevo-polanco-y-ampliacion-granada-torre-pissarro

Operation: Venta

Apartment for Sale in Carso Nuevo Polanco and Ampliación Granada, Pissarro Tower

1 Bedroom · 1 Bathroom · 70 sqm · Sale · Unfurnished
Calle Lago Zurich, 219, Ampliación Granada, Miguel Hidalgo, Ciudad de México

ASKING PRICE

\$ 6,750,000 MXN



1

BEDROOMS



1

full baths

+ 0 half (½)

BATHROOMS



1

PARKING



70.58

built area

+ 71 additional m²

SQUARE METERS

KEY FEATURES

- Garden
- Terraza / Balcón
- Pet-friendly
- Living Room
- Línea Blanca
- Cuarto de servicio con baño
- A/C
- Equipped kitchen
- Laundry Area
- Parking for visitors
- Furnished
- Family
- 1/2 bathroom for visitors
- Storage Room
- Dining Room

PROPERTY GALLERY

Preview of the main areas

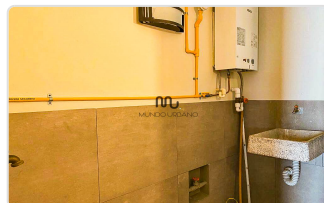
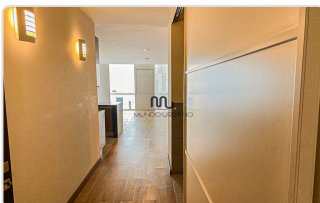
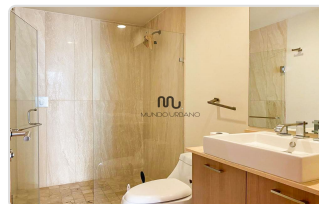
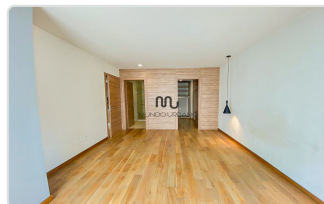
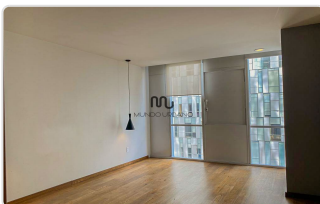
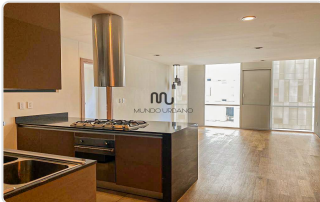

DESCRIPTION

Apartment for Sale

This modern apartment located at Calle Lago Zurich 219, Ampliación Granada, Miguel Hidalgo, Mexico City, offers an exceptional living experience. Covering 70 sqm, it features 1 bedroom with a full bathroom and walk-in closet, ideal for a couple of any age or even as an investment property.

Property Type: 1-bedroom apartment for sale, unfurnished

Address: Calle Lago Zurich, 219, Ampliación Granada, Miguel Hidalgo, Mexico City

Key Features:

- Area: 70.58sqm
- Bedrooms: 1 bedroom
- Bathrooms: 1 full bathroom
- Kitchen: Fully equipped
- Living and Dining Area
- Laundry Area
- Parking: 1 spot available
- Flooring: Wood

Rules:

- Smoking: Not allowed
- Pets: Allowed

DEVELOPMENT HIGHLIGHTS

DEVELOPMENT AMENITIES

- | | | | |
|---|--|---|--|
| <input checked="" type="checkbox"/> Game room | <input type="checkbox"/> Theater | <input type="checkbox"/> Tennis court | <input checked="" type="checkbox"/> Parking for visitors |
| <input checked="" type="checkbox"/> Terraces | <input checked="" type="checkbox"/> Event hall | <input checked="" type="checkbox"/> Children's playroom | <input checked="" type="checkbox"/> Garden |
| <input checked="" type="checkbox"/> Business Center | <input type="checkbox"/> Barbecue | <input checked="" type="checkbox"/> Padel Court | <input checked="" type="checkbox"/> Steam/Sauna Room |
| <input checked="" type="checkbox"/> Gym | <input type="checkbox"/> Jacuzzi | <input checked="" type="checkbox"/> Swimming Pool | |

DEVELOPMENT GALLERY

Preview of the main areas

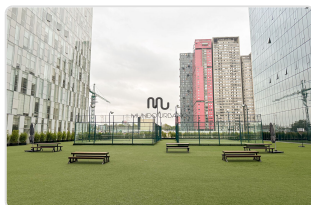
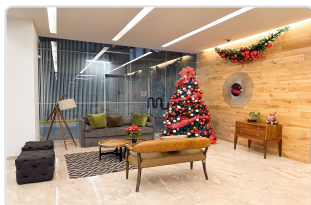

DEVELOPMENT DESCRIPTION

Pissarro es una torre de lujo ubicada dentro Plaza Carso, residencial construido por Grupo Carso. Se encuentra sobre la calle Lago Zurich 219, a 50m de Cervantes de Saavedra frente al teatro Telcel y el museo Soumaya.

+ Amenidades Comunes del complejo:

- Seguridad 24 horas y circuito cerrado con alarma
- Acceso con biométricos: Huella dactilar
- Portero y Concierge
- Gimnasio Completo
- Alberca con baños
- Vapor/Sauna
- Cancha de Padel
- Salón de usos múltiples
- Salón de eventos
- Salón de juegos con billar
- Business Center
- Sala de Lectura
- Ludoteca
- Áreas Verdes con juegos de niños
- Pista de Jogging
- Estacionamientos para visitas
- Lavandería

+ Observaciones adicionales:

- Acceso directo a Plaza Carso

Servicios Cercanos:

Este departamento se encuentra en una ubicación privilegiada con acceso a una amplia variedad de servicios cercanos, desde plazas comerciales con servicios bancarios, telefonía, tiendas de moda y lujo, restaurantes de diversos tipos, cafés, entretenimiento como cines y museos, gimnasios, salones de belleza, hospitales, corporativos, supermercados, colegios, entre otros.

Esperamos tu llamada con mucho gusto.

*Somos expertos en la zona de Carso, **¡Contáctanos para conocer más sobre esta y otras opciones de departamentos!**