

PROPERTY BROCHURE

Mundo Urbano - 29 Apr 2026

Key: DeRCaPAm12987
ID: departamento-en-renta-en-plaza-carso-nuevo-polanco-pissarro-ampliacion-granada
Operation: Renta

Apartment for Rent in Carso Nuevo Polanco and Ampliación Granada, Pissarro Tower

1 Bedroom · 1 Bathroom · 70 sqm · For Rent · Furnished
Calle Lago Zurich, 219, Granada, miguel hidalgo, Ciudad de México

ASKING PRICE

\$ 36,000 MXN



1

BEDROOMS



1

full baths

BATHROOMS



1

PARKING



70

built area

SQUARE METERS

KEY FEATURES

- Garden
- Línea Blanca
- Laundry Area
- 1/2 bathroom for visitors
- Terraza / Balcón
- Cuarto de servicio con baño
- Parking for visitors
- Storage Room
- Pet-friendly
- A/C
- Furnished
- Dining Room
- Living Room
- Equipped kitchen
- Family

PROPERTY GALLERY

Preview of the main areas

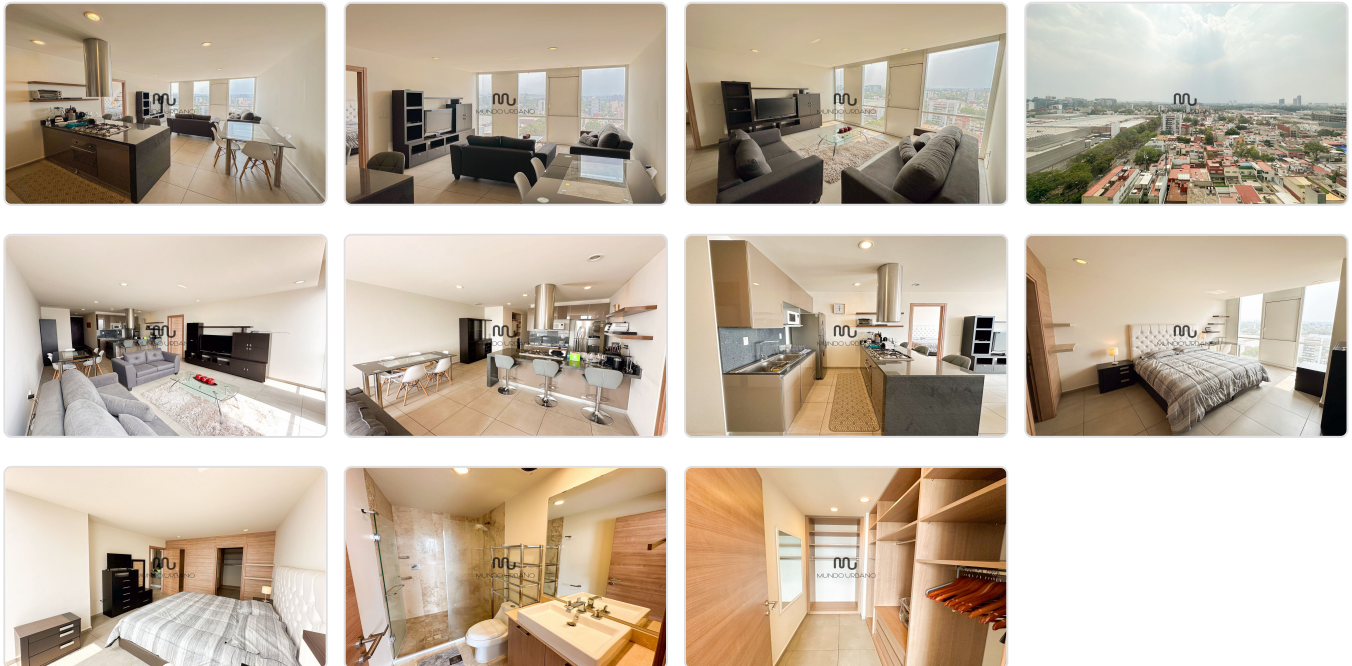

DESCRIPTION

Apartment for rent – Furnished

This modern apartment located at Plaza Carso, offers an exceptional living experience. Covering 71 sqm, it features 1 bedroom with a full bathroom and walk-in closet, ideal for a couple of any age.

Property Type: Apartment for rent – Furnished

Address: Calle Lago Zurich, 219, Ampliación Granada, Miguel Hidalgo, Mexico City, 11529

Key Features:

- Area: 70.58 sqm
- Bedrooms: 1 bedroom with walk-in closet
- Bathrooms: 1 full bathroom
- Kitchen: Integral
- Living and dining area
- Laundry area
- Parking: 1 spot available

Rental Requirements:

- Pets: Allowed
- Legal policy required, plus guarantee (either a co-signer or a real estate guarantor)
- One month's rent + two months' security deposit
- Additional promissory notes required with the lease agreement
- Smoking: Not permitted

Looking forward to your call for more information.

DEVELOPMENT HIGHLIGHTS

DEVELOPMENT AMENITIES

- | | | | |
|---|--|---|--|
| <input checked="" type="checkbox"/> Game room | <input type="checkbox"/> Theater | <input type="checkbox"/> Tennis court | <input checked="" type="checkbox"/> Parking for visitors |
| <input checked="" type="checkbox"/> Terraces | <input checked="" type="checkbox"/> Event hall | <input checked="" type="checkbox"/> Children's playroom | <input checked="" type="checkbox"/> Garden |
| <input checked="" type="checkbox"/> Business Center | <input type="checkbox"/> Barbecue | <input checked="" type="checkbox"/> Padel Court | <input checked="" type="checkbox"/> Steam/Sauna Room |
| <input checked="" type="checkbox"/> Gym | <input type="checkbox"/> Jacuzzi | <input checked="" type="checkbox"/> Swimming Pool | |

DEVELOPMENT GALLERY

Preview of the main areas

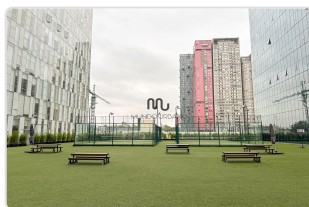

DEVELOPMENT DESCRIPTION

Pissarro es una torre de lujo ubicada dentro Plaza Carso, residencial construido por Grupo Carso. Se encuentra sobre la calle Lago Zurich 219, a 50m de Cervantes de Saavedra frente al teatro Telcel y el museo Soumaya.

+ Amenidades Comunes del complejo:

- Seguridad 24 horas y circuito cerrado con alarma
- Acceso con biométricos: Huella dactilar
- Portero y Concierge
- Gimnasio Completo
- Alberca con baños
- Vapor/Sauna
- Cancha de Padel
- Salón de usos múltiples
- Salón de eventos
- Salón de juegos con billar
- Business Center
- Sala de Lectura
- Ludoteca
- Áreas Verdes con juegos de niños
- Pista de Jogging
- Estacionamientos para visitas
- Lavandería

+ Observaciones adicionales:

- Acceso directo a Plaza Carso

Servicios Cercanos:

Este departamento se encuentra en una ubicación privilegiada con acceso a una amplia variedad de servicios cercanos, desde plazas comerciales con servicios bancarios, telefonía, tiendas de moda y lujo, restaurantes de diversos tipos, cafés, entretenimiento como cines y museos, gimnasios, salones de belleza, hospitales, corporativos, supermercados, colegios, entre otros.

Esperamos tu llamada con mucho gusto.

*Somos expertos en la zona de Carso, **¡Contáctanos para conocer más sobre esta y otras opciones de departamentos!**