

PROPERTY BROCHURE

Mundo Urbano - 13 Jun 2026

Apartment for rent in Carso Nuevo Polanco y Granada Torre Moliere

2 bedrooms · 2 bathrooms · 132m² · Unfurnished
Miguel Cervantes Saavedra, 255, Ampliación Granada, miguel hidalgo, Ciudad de México

ASKING PRICE
\$ 52,000 MXN



2
BEDROOMS



2
full baths
+ 2 half (½)
BATHROOMS



2
PARKING



132
built area
SQUARE METERS

KEY FEATURES

- Garden
- Línea Blanca
- Laundry Area
- 1/2 bathroom for visitors
- Terraza / Balcón
- Cuarto de servicio con baño
- Parking for visitors
- Storage Room
- Pet-friendly
- A/C
- Furnished
- Dining Room
- Living Room
- Equipped kitchen
- Family

PROPERTY GALLERY

Preview of the main areas

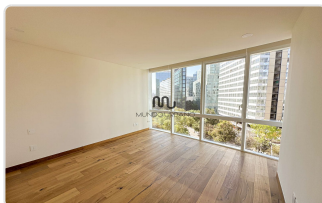
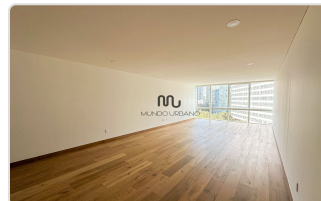
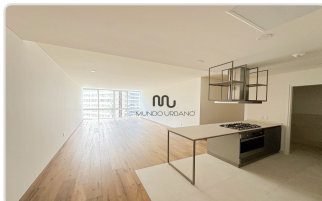



DESCRIPTION

Unfurnished Apartment for Rent

Enjoy both space and style in this 131 m² apartment located in Residencial Carso, Polanco – Torre Moliere. This spacious unit sits in one of the city's most vibrant and well-connected areas—ideal for those who value comfort, elegance, and an active, cosmopolitan lifestyle.

- Property Type: Unfurnished apartment for rent
- Location: Torre Moliere, Carso, Nuevo Polanco

Features:

- Area: 132 m²
- Bedrooms: 2 bedrooms, primary with walk-in closet
- Bathrooms: 2 full bathrooms + 1 guest half-bath
- Fully equipped kitchen
- Spacious living and dining area
- Laundry area
- 2 parking spaces
- Lovely view

We'd be happy to take your call.

We are experts in the Carso area—contact us to learn more about this and other available apartment options.

DEVELOPMENT HIGHLIGHTS

DEVELOPMENT AMENITIES

- | | | | |
|-----------------------------------------------------|------------------------------------------------|---------------------------------------------------------|----------------------------------------------------------|
| <input checked="" type="checkbox"/> Game room | <input type="checkbox"/> Theater | <input type="checkbox"/> Tennis court | <input checked="" type="checkbox"/> Parking for visitors |
| <input checked="" type="checkbox"/> Terraces | <input checked="" type="checkbox"/> Event hall | <input checked="" type="checkbox"/> Children's playroom | <input checked="" type="checkbox"/> Garden |
| <input checked="" type="checkbox"/> Business Center | <input type="checkbox"/> Barbecue | <input type="checkbox"/> Paddel Court | <input checked="" type="checkbox"/> Steam/Sauna Room |
| <input checked="" type="checkbox"/> Gym | <input type="checkbox"/> Jacuzzi | <input checked="" type="checkbox"/> Swimming Pool | |

DEVELOPMENT GALLERY

Preview of the main areas



DEVELOPMENT DESCRIPTION

Torre Moliere ofrece increíbles amenidades:

- Alta Seguridad 24/7
- Portero y ConciERGE
- Acceso con biométricos y huella dactilar
- Gimnasio con equipos y pesas de alto entrenamiento
- Alberca y chapoteadero
- Spa con vapor y baños.
- Terraza
- Salón de juegos para adultos
- Centro de negocios
- Sala de juntas
- Ludoteca
- Salón de usos múltiples
- Estacionamiento de visitas

UBICACIÓN:

El residencial se encuentra sobre la calle Blvd Cervantes de Saavedra frente a plaza Antara, entre el parque lineal y la calle de cerrada ferrocarril de Cuernavaca. Calles importantes cercanas: Río San Joaquín, Av. Ejercito Nacional, Periférico, Palmas.

SERVICIOS CERCANOS:

- Plazas comerciales con servicios bancarios, telefonía, tiendas de ropa de moda y de lujo, restaurantes de todo tipo de variedad, cafés, entretenimiento (cine, museos, etc.), gimnasios, salones de belleza, hospitales, corporativos, supermercados, colegios, entre otros.

Esperamos su llamada con mucho gusto.

*Somos expertos en la zona de Carso, **contáctenos para preguntar sobre ésta y otras opciones de departamentos.**